



I. AUSGABE 1958

ROLLER



TYPE 501 - 175 ccm

ERSATZTEILLISTE



ROLLER

zbrojovka

Type 501 - 175 ccm

ERSATZTEILLISTE FÜR DEN ROLLER

Type	501-175 ccm
Zylinderzahl	1
Hubraum ccm	171,7
Gültig ab Fertigungsnummer	100,301

Liefert

MOTOKOV

PRAHA - TSCHECHOSLOWAKEI

I. AUSGABE 1958



Ansicht von der linken Seite



Ansicht von der rechten Seite

Inhaltsverzeichnis

	Seite
Motorgehäuse mit Deckeln	5-7
Kurbeltriebwerk, Zylinder und Zylinderkopf	9
Vergaser	11
Getriebe	13
Fusschaltwerk und Anwerfeinrichtung	15
Kupplung	17
Auspuffröhre und Auspufftöpfe	19
Karosserie	21-23
Kraftstoffbehälter	25
Gepäckträger, Sattel, Ständer, Fusshebel	27
Vordergabel	29
Lenker	31
Vorderrad	33
Hinterrad mit Schwinge und Hinterradfederung	35-37
Die elektrische Ausrüstung und Instrumente	39
Lichtmaschine 6 V - 45 W	41-43
Schaltkasten	45
Abblend- Bremslichtschalter, Zündspule	47
Scheinwerfer und Schlusslampe	49
Batterie und Werkzeugsatz	51
Ausrüstungsergänzungen (Sonderbestellung)	53
Index	54-58

Motorgehäuse mit Deckeln

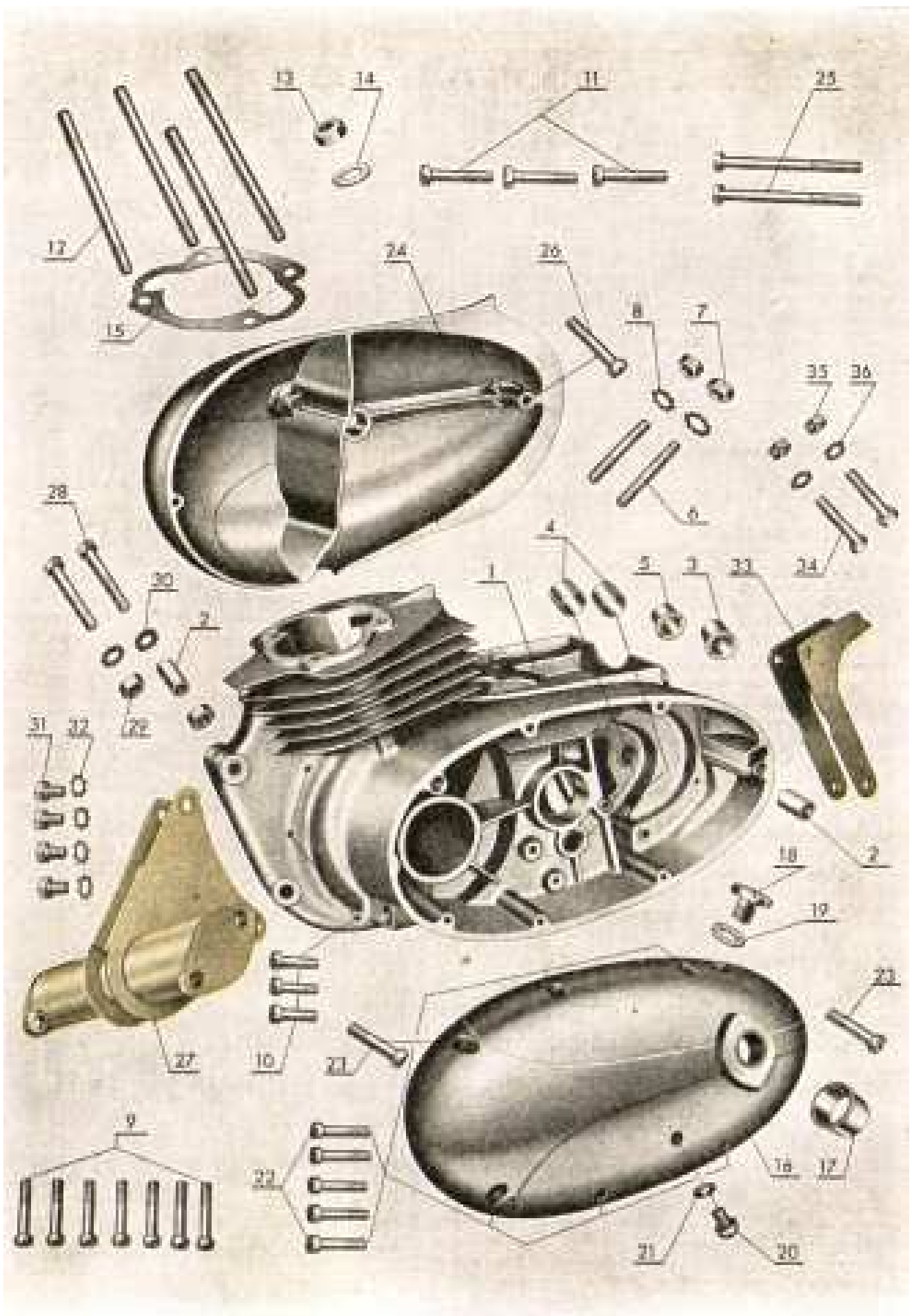

Motorgehäuse mit Deckeln

Pos.	Bestellnummer	Benennung	Stückzahl
1	501 11 050	Motorgehäuse mit Deckel	1
2	150 11 004	Passbüchse	2
3	355 11 142	Büchse (siehe Anmerkung ¹⁾)	1
4	355 11 143	Büchse (siehe Anmerkung ¹⁾)	2
5	355 11 205	Büchse (siehe Anmerkung ²⁾)	1
6	355 11 026	Vergaserschraube	2
7	6 11401 1008	Mutter M 8 ČSN 02 1401	2
8	6 11740 2082	Unterlagscheibe 8,4 ČSN 02 1744 - 03	2
9	6 11131 2115	Schraube M 6 × 45 ČSN 02 1131	7
10	6 11131 2106	Schraube M 6 × 22 ČSN 02 1131	3
11	6 11131 2109	Schraube M 6 × 30 ČSN 02 1131	3
12	356 11 032	Zylinder-Befestigungsschraube	4
13	6 11401 1008	Mutter M 8 ČSN 02 1401	4
14	6 11701 1084	Unterlagscheibe 8,4 ČSN 02 1701.03	4
15	356 11 037	Zylinderflanschdichtung	1
16	501 11 011	Linker Deckel mit Büchse	1
17	501 11 013	Büchse (siehe Bemerkung ³⁾)	1
18	351 11 201	Oelfüll-Schraube M 14 × 1,5	1
19	150 11 008	Dichtung	1
20	6 11148 2099	Schraube M 6 × 6 ČSN 02 1148	1
21	150 11 061	Dichtung	1
22	6 11131 2109	Schraube M 6 × 30 ČSN 31 3133	5
23	6 11131 2111	Schraube M 6 × 40 ČSN 31 3133	2
24	355 11 031	Rechter Deckel	1
25	355 11 039	Schraube M 6 × 82	2
26	6 11131 2111	Schraube M 6 × 35 ČSN 02 1131	1
27	501 10 030	Vorder-Motorhalter	1
28	6 11101 5214	Schraube M 8 × 1 × 45 ČSN 02 1101 8 G	2
29	6 11401 1108	Mutter M 8 × 1 ČSN 02 1401	2
30	6 11740 1082	Unterlagscheibe 8,2 ČSN 02 1740.03	2
31	6 11103 1241	Schraube M 10 × 22 ČSN 02 1103	4
32	6 11740 1102	Unterlagscheibe 10.5 ČSN 02 1744.03	4
33	501 11 020	Rückwertiger Motorhalter	1
34	6 11101 5216	Schraube M 8 × 1 × 50 ČSN 02 1101 8 G	2
35	6 11401 1108	Mutter M 8 × 1 ČSN 02 1401	2
36	6 11740 1082	Unterlagscheibe 8 ČSN 02 1701.03	2

Bemerkungen:

¹⁾ Nach dem Einpressen ausreiben auf $\varnothing 13 \text{ H } 8$

²⁾ Nach dem Einpressen ausreiben auf $\varnothing 13.95+0.03$

³⁾ Nach dem Einpressen ausreiben auf $\varnothing 28 \text{ H } 8$

Motorgehäuse mit Deckeln

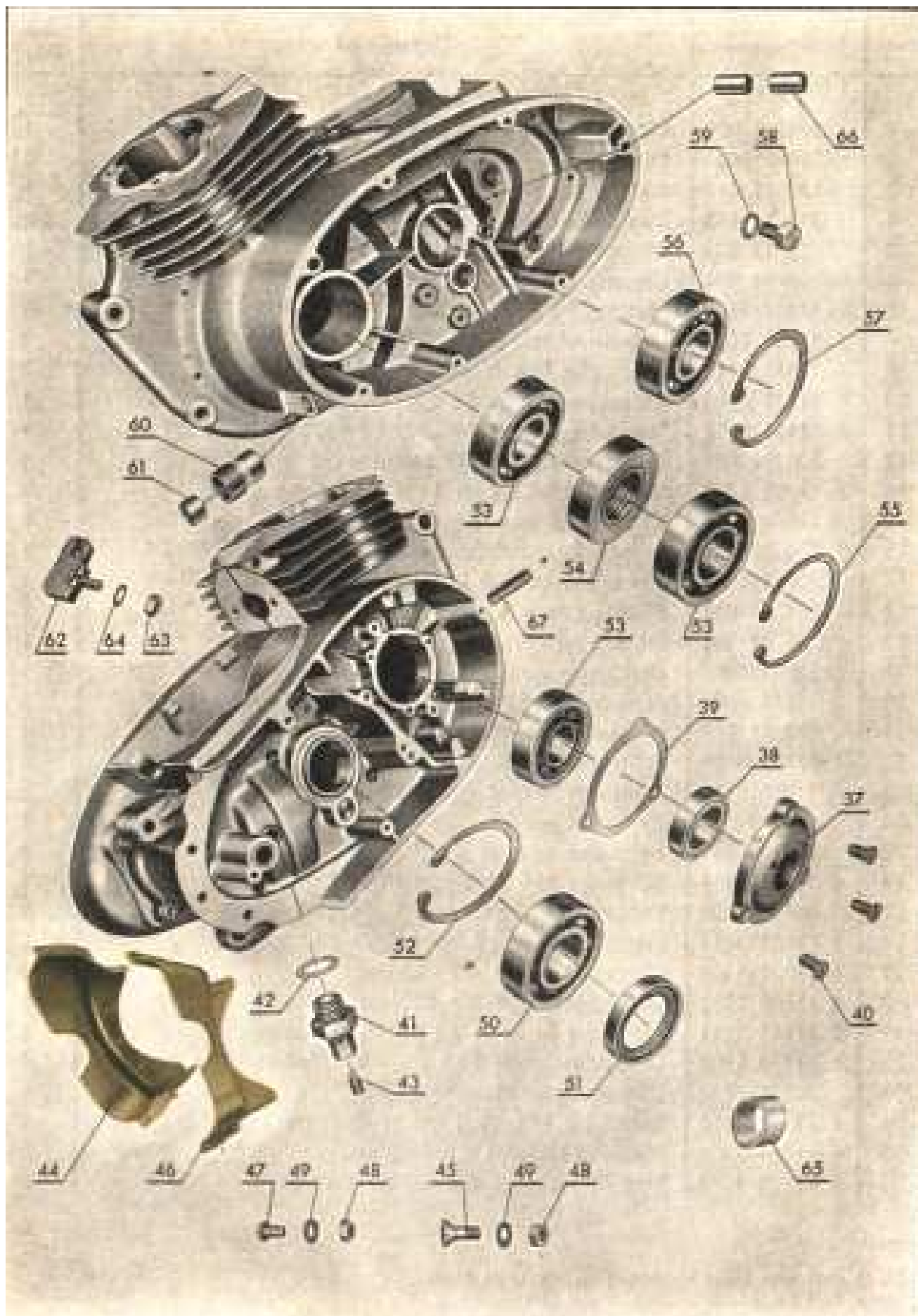

Motorgehäuse mit Deckeln

Pos.	Bestellnummer	Benennung	Stückzahl
37	355 11 110	Dichtung kompl.	1
38	6 24300 0026	Dichtungsring 2 × 40 × 10	1
39	355 11 150	Dichtung	1
40	6 11133 1071	Schraube M 5 × 15 ČSN 02 1133	3
41	355 11 12	Kontakt kompl.	1
42	355 11 151	Dichtung	1
43	6 11183 2039	Schraube M 4 × 8 ČSN 01 1183	1
44	501 11 146	Linke Verschalung	1
45	6 11153 1070	Schraube M 5 × 12 ČSN 02 1153	3
46	501 11 145	Rechte Verschalung	1
47	6 11148 1068	Schraube M 5 × 8 ČSN 02 1148	4
48	6 11401 1005	Mutter M 5 ČSN 02 1401	7
49	6 11740 1051	Unterlagscheibe 5,1 ČSN 02 1740.03	7
50	6 00020 6204	Kugellager 6204 ČSN 02 4636	1
51	6 24300 0121	Dichtungsring 28×38×7	1
52	6 12931 0047	Sicherungsring 47×1,75 ČSN 02 2931	1
53	6 00030 6304	Kugellager 6304 ČSN 02 4637	3
54	355 11 212	Dichtungsring	1
55	6 12931 0052	Sicherungsring 52× 2 ČSN 02 2931	1
56	6 00030 6302	Kugellager 6302 ČSN 02 4637	1
57	6 12931 0042	Sicherungsring 42×1,75 ČSN 02 2931	1
58	6 11133 1168	Schraube M8 × 8 ČSN 02 1133	1
59	353 11 114	Dichtungsunterlagscheibe	1
60	355 11 203	Büchse	1
61	355 11 208	Büchsedichtung	1
62	501 11 130	Bowdenstütze	1
63	6 11401 1006	Mutter M 6 ČSN 02 1401	1
64	6 11740 1061	Unterlagscheibe 6,2 ČSN 02 1740.03	1
65	501 11 029	Schutzring	1
66	355 11 209	Passbüchse	2
67	6 12173 0412	Stift 5× 16 ČSN 02 2173	1

Kurbeltriebwerk, Zylinder und Zylinderkopf

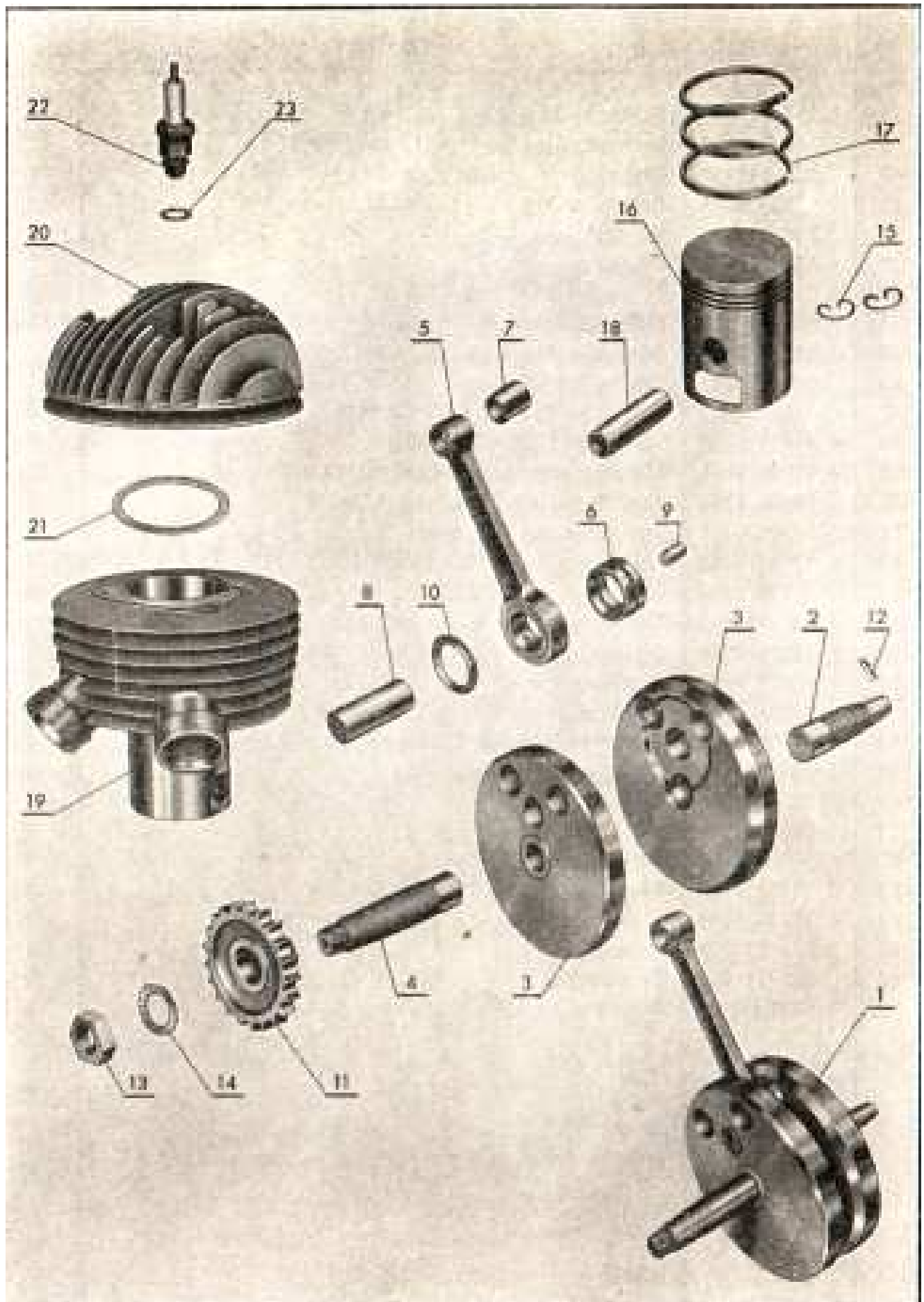

Kurbeltriebwerk, Zylinder und Zylinderkopf

Pos.	Bestellnummer	Benennung	Stückzahl
1	356 12 100	Kurbeltriebwerk	1
1a	356 12 200	Kurbeltriebwerk neuer Durchführung	1
2	355 12 111	Rechter Kurbelwellen-Zapfen (Anmerk. ⁵)	1
3	356 12 112	Schwungradscheibe	2
4	355 12 121	Linker Kurbelwellen-Zapfen (Anmerk. ⁵)	1
5	151 12 246	Pleuelstange mit Büchsen, Sorte 5 \varnothing 29908+0,002	1
5a	356 12 230	Pleuelstange mit Büchsen, Sorte 5 \varnothing 29908+0,002	1
6	355 12 132	Pleuellagerbüchse (siehe Anmerk. ³)	1
7	150 12 046	Kolbenbolzenbüchse (siehe Anmerk. ⁴)	1
7a	355 12 233	Kolbenbolzenbüchse (siehe Anmerk. ⁴)	1
8	355 12 141	Kurbelzapfen Sorte II \varnothing 21.889-0,002	1
9	353 12 012	Rolle \varnothing 4×6 Sorte C \varnothing 4-0,002	40
		Sorte A \varnothing 4,004-0,002 (Anmerk. ⁶)	40
9a	356 12 240	Pleuelstange mit Bolzen und Rollen	1 Satz
10	151 12 025	Ring	1
11	355 12 031	Kettenrad 21 Zähne	1
12	355 12 033	Sicherungsring	1
13	6 11403 1116	Mutter M 16×1,5 ČSN 02 1403	1
14	6 11740 1162	Unterlagscheibe 17 ČSN 02 1744.03	1
15	6 12928 0015	Sicherungsring 15 ČSN 02 2928	2
16	356 12 040	Kolben \varnothing 58 (siehe Anmerk. ¹)	1
	356 12 041	Kolben I. Uebergrösse \varnothing 58,25	1
	356 12 042	Kolben II. Uebergrösse \varnothing 58,50	1
	356 12 043	Kolben III. Uebergrösse \varnothing 58,75	1
	356 12 044	Kolben IV. Uebergrösse \varnothing 59	1
17	150 12 015	Kolbenring \varnothing 58	3
	150 12 057	Kolbenring I. Uebergrösse \varnothing 58,25	3
	150 12 067	Kolbenring II. Uebergrösse \varnothing 58,50	3
	150 12 078	Kolbenring III. Uebergrösse \varnothing 58,75	3
	150 12 087	Kolbenring IV. Uebergrösse \varnothing 59	3
18	152 12 003	Kolbenbolzen \varnothing 15	1
	152 12 052	Kolbenbolzen \varnothing 15,1 (siehe Anmerk. ²)	1
19	356 13 010	Zylinder \varnothing 58	1
20	501 13 016	Zylinderkopf	1
21	158 13 006	Zylinderkopfdichtung	1
22	6 94143 0240	Zündkerze 14/240 ČSN 30 4143	1
23	6 94149 0014	Zündkerzendichtung 14 ČSN 30 4149	1

		A	B	C	
Zylinderklassen	Nachschliff	Standard	58 + 0,006	58,006 + 0,007	58,013 + 0,007
		I.	58,25 + 0,006	58,256 + 0,007	58,263 + 0,007
		II.	58,50 + 0,006	58,506 + 0,007	58,513 + 0,007
		III.	58,75 + 0,006	58,756 + 0,007	58,763 + 0,007
		IV.	59 + 0,006	59,006 + 0,007	59,013 + 0,007

Anmerkung:

- ¹) Bei Bestellung von Kolben ist stets die entsprechende Kolbenklasse (A, B, C) anzuführen, je nach dem Buchstaben, welcher an der oberen Zylinder-Passfläche eingepreßt ist. Der Pfeil am Kolbenboden muß in Fahrtrichtung weisen.
- ²) Die Kolben-Bolzenbüchse ist für den abnormalen Kolben-Bolzen 355 12 034 oder 150 12 052 auf \varnothing 15,1+0,027+0,016 auszureiben.
- ³) Nach dem Einpressen auf \varnothing 29,908+0,002 nachschleifen und läppen. Nach der 1. Ueberholung benützt man Rollen der Sorte C und Kurbelzapfen der Sorte II.
- ⁴) Nach dem Einpressen auf \varnothing 15+0,027+0,016 ausreiben.
- ⁵) Nach dem Zusammenpressen und Ausrichten des Kurbeltriebwerkes ist der Zapfendurchmesser sowie Kegel nachzuschleifen.
- ⁶) Rollen der Sorte A dienen für die, durch Ueberlappung richtiggestellte Pleuelstange.

Vergaser und Sauggeräuschdämpfer



Vergaser und Sauggeräuschkämpfer

Pos.	Bestellnummer	Benennung	Stückzahl
1	501 16 000	Vergaser kompl. 2924 M - 13	1
2	354 16 051	Vergasergehäuse	1
3	353 16 052	Emulsionsrohr (wird nicht geliefert)	1
4	353 16 053	Gasschieber	1
5	353 16 054	Gasschieberfeder	1
6	353 16 055	Nadelsicherung	1
7	353 16 056	Nadel	1
8	501 16 057	Gasschieberkammerdeckel	1
9	353 16 058	Seilzugführung	1
10	151 16 055	Mutter	1
11	354 16 059	Einlageblock kompl. (wird nicht gelief.)	1
12	353 16 060	Einlagedichtung (wird nicht geliefert)	1
13	353 16 061	Einlageschraube (wird nicht geliefert)	3
14	353 16 062	Einlageschraubendichtung (wird nicht geliefert)	3
15	353 16 063	Gasschieber-Anschlagschraube	1
16	353 16 064	Feder	2
17	353 16 065	Lehrlaufdüse	1
18	353 16 066	Regulierschraube	1
19	353 16 068	Hauptdüse Nr. 95	1
	353 16 069	Hauptdüse Nr. 100	1
	354 16 067	Hauptdüse Nr. 105	1
20	501 16 070	Schwimmergehäusedeckel	1
21	353 16 071	Dichtung	1
22	501 16 072	Füllungsstift	1
23	151 16 074	Füllungsstiftfeder	1
24	6 11781 2089	Splint 1×10 ČSN 02 1781.02	1
25	353 16 074	Ventilnadel	1
26	353 16 075	Nadelsitz	1
27	353 16 076	Nadelsitzdichtung	1
28	353 16 077	Kraftstoffzuleitung	1
29	353 16 079	Zuleitungsschraubendichtung	1
30	353 16 078	Kraftstoffsieb	1
31	353 16 080	Schwimmer	1
31a	353 16 081	Schwimmernadel	1
32	353 16 082	Deckelschraube	1
33	6 11133 2039	Schraube M 4 × 8 ČSN 02 1133	1
34	355 11 038	Saugstutzendichtung	2
35	356 11 027	Saugstutzendichtung	1
36	501 01 300	Sauggeräuschkämpfer	1
37	355 01 310	Geräuschkämpferkörper	1
38	355 01 320	Luftfilter	1
39	355 01 330	Geräuschkämpferdeckel kompl.	1
40	501 01 343	Stutzen	1
41	6 11103 1101	Schraube M 6 × 10 ČSN 02 1103	2
42	6 11744 1064	Unterlagscheibe 6-4 ČSN 02 1744.03	2

Getriebe

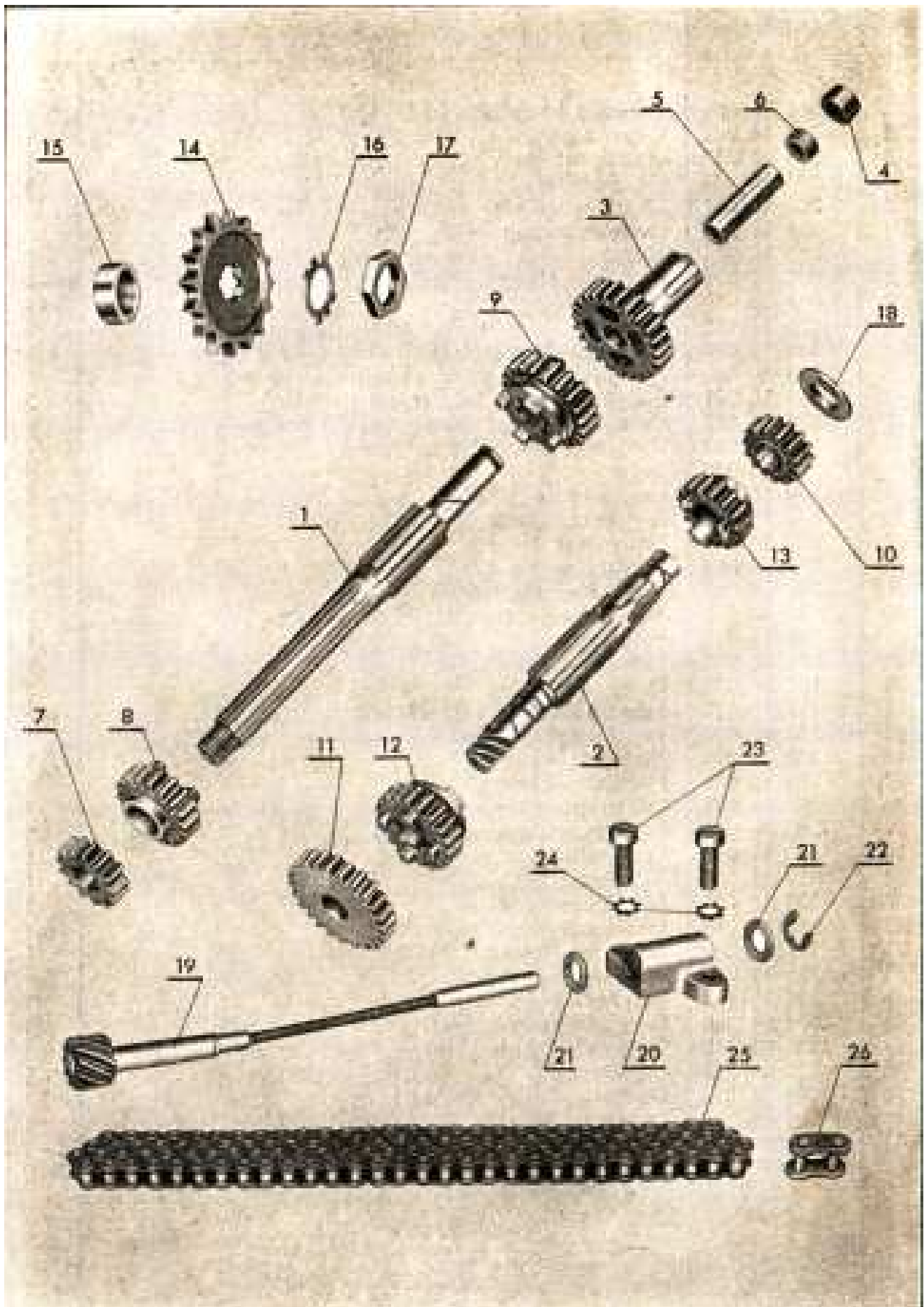

Getriebe

Pos.	Bestellnummer	Benennung	Stückzahl
1	355 22 011	Getriebehauptwelle	1
2	355 22 021	Vorgelegewelle	1
3	355 22 030	Zahnrad mit Nabe kompl. 23 Zähne	1
4	355 22 033	Pfropfen	1
5	355 22 032	Büchse (siehe Anmerk. ¹⁾)	1
6	355 22 057	Dichtung	1
6a	355 22 058	Dichtung - neue Durchführung	1
7	355 22 041	Getriebezahnrad I 13 Zähne	1
8	355 22 042	Getriebezahnrad II 18 Zähne	1
9	355 22 043	Getriebezahnrad III 21 Zähne	1
10	355 22 044	Vorgelegerad I 14 Zähne	1
11	355 22 045	Vorgelegerad I 24 Zähne	1
12	355 22 046	Vorgelegerad II 19 Zähne	1
13	355 22 047	Vorgelegezahnrad III 16 Zähne	1
14	356 22 053	Kettenrad 15 Zähne	1
15	355 22 051	Ring	1
16	355 22 049	Sicherung	1
17	355 22 048	Mutter	1
18	355 22 056	Ausgleichscheibe	1+1
19	501 22 110	Tachoantriebsschraubenrad	1
20	155 22 084	Tachoantriebslager	1
21	150 22 061	Unterlagscheibe	2
22	6 12929 0070	Sicherungsring 7 ČSN 02 2929.0	1
23	6 11134 1104	Schraube M 6×18 ČSN 02 1134	2
24	6 11740 1061	Unterlagscheibe 6,1 ČSN 02 1740.00	2
25	501 10 020	Kette 1/2" × 5/16", 99 Glieder	1

Bemerkung:

¹⁾ Nach dem Einpressen auf $\varnothing 12,5$ H3 ausreiben.

Fussschaltwerk und Anwerfeinrichtung

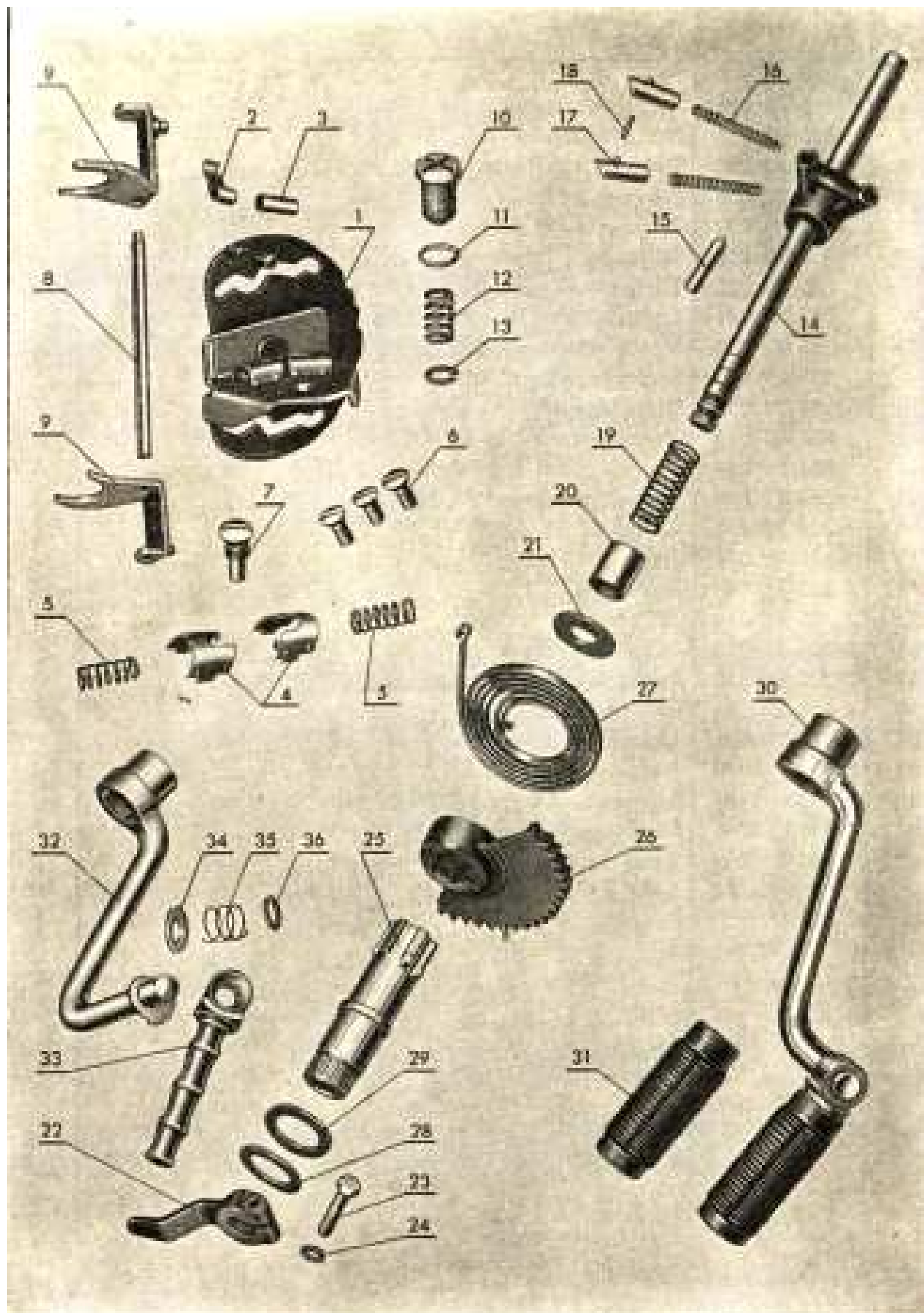

Fusschaltwerk und Anwerfeinrichtung

Pos.	Bestellnummer	Benennung	Stückzahl
1	355 24 100	Halter kompl.	1
2	355 24 113	Feder	1
3	151 24 072	Stift	1
4	150 24 049	Federhalter	2
5	150 24 050	Feder	2
6	6 11153 1071	Schraube M 5 × 15 ČSN 02 1153	3
7	355 24 058	Schraube	1
8	355 24 051	Führung	1
9	355 24 020	Schalthebel kompl.	2
10	355 24 050	Arretierscharube kompl.	1
11	355 24 055	Dichtung	1
12	355 24 056	Feder	1
13	355 24 057	Sicherung	1
14	501 24 010	Welle mit Mitnehmer	1
15	355 24 037	Stift	1
16	150 24 017	Feder	2
17	355 24 090	Sperklinke mit Stift	2
18	6 12101 0209	Sift 2×10 ČSN 02 2102	2
19	501 22 232	Feder	1
20	501 22 231	Distanzbüchse	1
21	501 22 233	Unterlagscheibe	1
22	501 24 021	Schalthebel	1
23	6 11101 5107	Schraube M 6 ×25 ČSN 02 1101 8G	1
24	6 11744 1064	Unterlagscheibe 6.4 ČSN 02 1740-03	1
25	501 22 211	Welle	1
26	501 22 212	Segment	1
27	157 24 120	Feder	1
28	501 22 213	Unterlagscheibe	1
29	501 22 214	Dichtung	1
30	501 22 220	Starthebel mit Starthebelgummi	1
31	150 22 053	Starthebelgummi	1
32	501 22 221	Hebel	1
33	150 22 050	Pedal	1
34	150 22 052	Unterlagscheibe	1
35	150 22 051	Feder	1
36	151 22 051	Sicherung	1

Kupplung

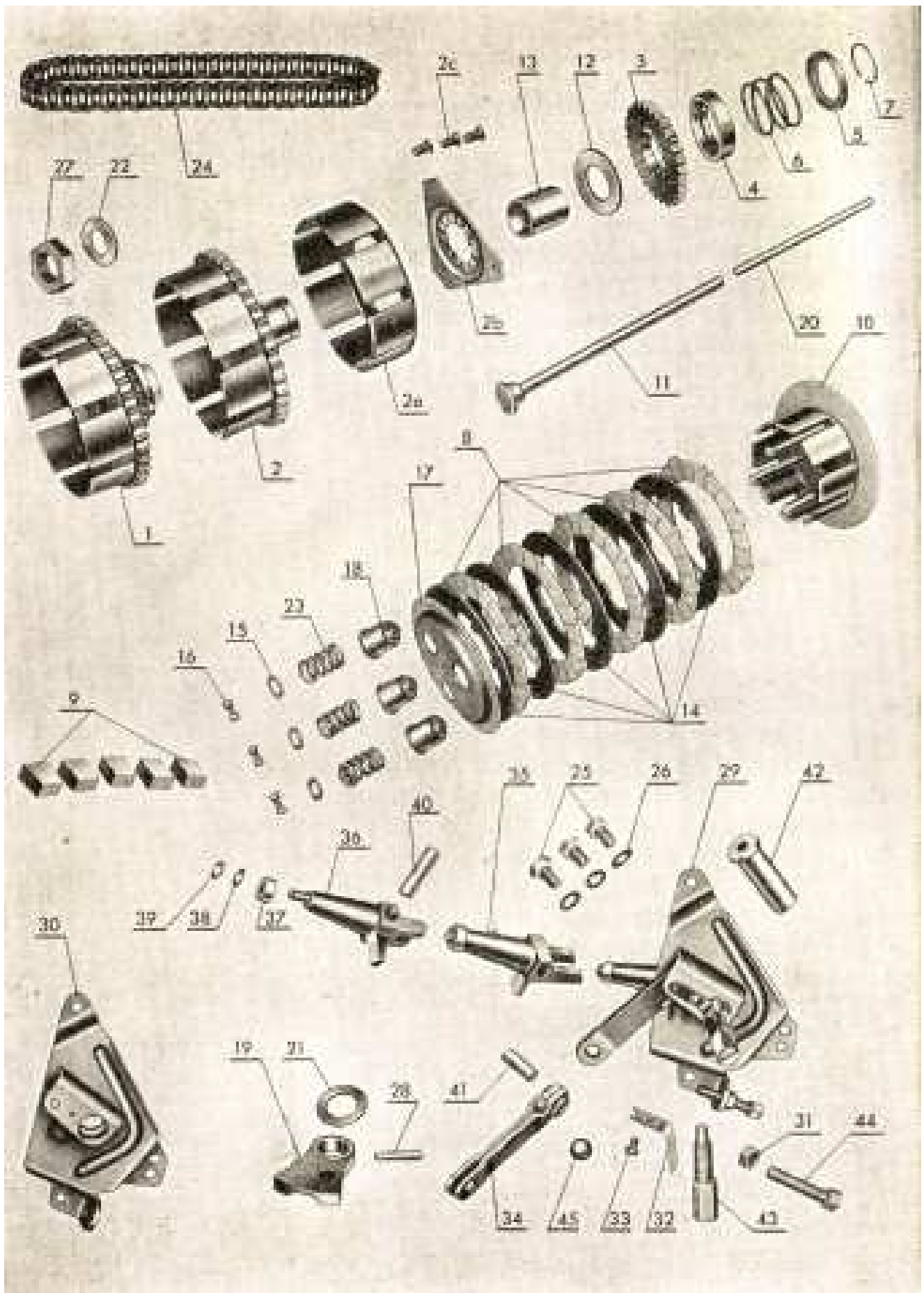

Kupplung

Pos.	Bestellnummer	Benennung	Stückzahl
1	355 28 010	Kettenrad mit Anwerfritzel	1
2	355 28 011	Kettenrad	1
2a	355 28 013	Kupplungsgehäuse	1
2b	355 28 015	Mitnehmer	1
2c	6 12311 0410	Niete 5× 12 ČSN 02 231.100	3
3	355 28 014	Anwerfritzel	1
4	151 28 038	Distanzring	1
5	150 28 032	Stützring	1
6	151 28 034	Feder	1
7	150 28 033	Sicherung	1
8	355 28 020	Kupplungscheibe mit Belag	5
9	355 28 022	Einlage	100
10	355 28 030	Kupplungsnahe kompl.	1
11	150 28 053	Ausrückstange	1
12	355 28 041	Beilagplatte	1
13	355 28 042	Ausgleichscheibe	1
14	355 28 043	Kupplungsscheibe	5
15	355 28 044	Unterlagscheibe	3
16	355 28 045	Stift	3
17	355 28 046	Druckscheibe	1
18	355 28 047	Büchse	3
19	501 28 048	Ausrücknocke	1
20	355 28 049	Ausrückstange	1
21	355 28 051	Unterlagscheibe nach Bedarf	1
22	151 22 021	Sicherungsscheibe	1
23	150 28 004	Feder	3
24	355 28 055	Kette 3/8×2/8" 54 Glieder	1
25	6 11103 1103	Schraube M 6 × 15 ČSN 02 1103	3
26	6 11740 1061	Unterlagscheibe 6.4 ČSN 02 1744.03	3
27	6 11403 1112	Mutter M 12×1 1/2 ČSN 02 1403	1
28	6 12171 0376	Stift 4×25 ČSN 02 2171	1
29	355 28 100	Träger mit Hebeln	1
30	355 28 111	Träger kompl.	1
31	6 11401 1006	Mutter M 6 ČSN 02 1401	1
32	355 28 114	Feder	1
33	6 11133 1022	Schraube M 3 × 3 ČSN 02 1133	1
34	150 28 076	Hebel kompl.	1
35	150 28 083	Hebel kompl.	1
36	150 28 084	Hebel	1
37	150 28 085	Rolle	1
38	150 28 086	Unterlagscheibe	1
39	150 28 087	Sicherung	1
40	355 28 121	Bolzen	1
41	355 28 122	Bolzen	1
42	150 28 062	Ausrückbolzen	1
43	150 28 049	Schraube	1
44	151 28 007	Schraube	1
45	6 01200 0007	Kugel ø 6.35	1

Auspuffrohre und Auspufftöpfe

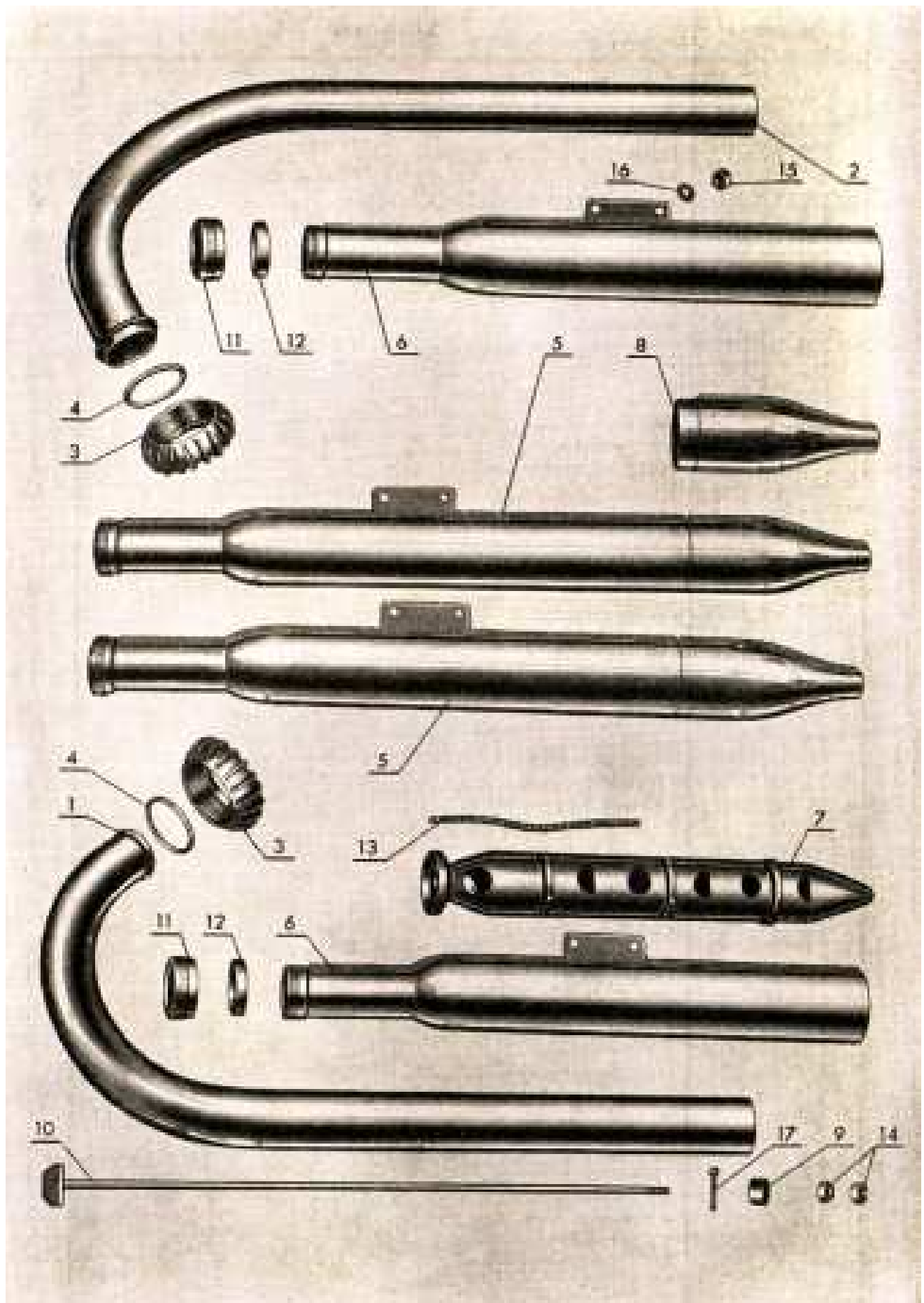

Auspuffrohre und Auspufftöpfe

Pos.	Bestellnummer	Benennung	Stückzahl
1	501 01 011	Linkes Auspuffrohr	1
2	501 01 012	Rechtes Auspuffrohr	1
3	355 01 014	Mutter	2
4	355 01 015	Dichtung	2
5	501 01 200	Auspufftopf kompl.	2
5a	501 01 400	Auspufftopf kompl. (neue Durchführung)	2
6	501 01 110	Auspufftopf	2
6a	501 01 410	Auspufftopf (neue Durchführung)	2
7	351 01 120	Auspuffhülse	2
7a	356 01 420	Ansatz (neue Durchführung)	2
8	355 01 150	Ansatz	2
9	355 01 155	Stützring	2
10	351 01 140	Schraube	2
11	351 01 101	Ueberwurfmutter	2
12	351 01 102	Dichtung	2
13	351 01 103	Dichtung	2
14	6 11401 2006	Mutter M 6 ČSN 02 1401	4
15	6 11401 1008	Mutter M 6 ČSN 02 1401	2
16	6 11740 1082	Unterlagscheibe 8,4 ČSN 02 1744.02	2
17	6 11781 2130	Splint 1,6×12 ČSN 02 1781.00	2

Karosserie

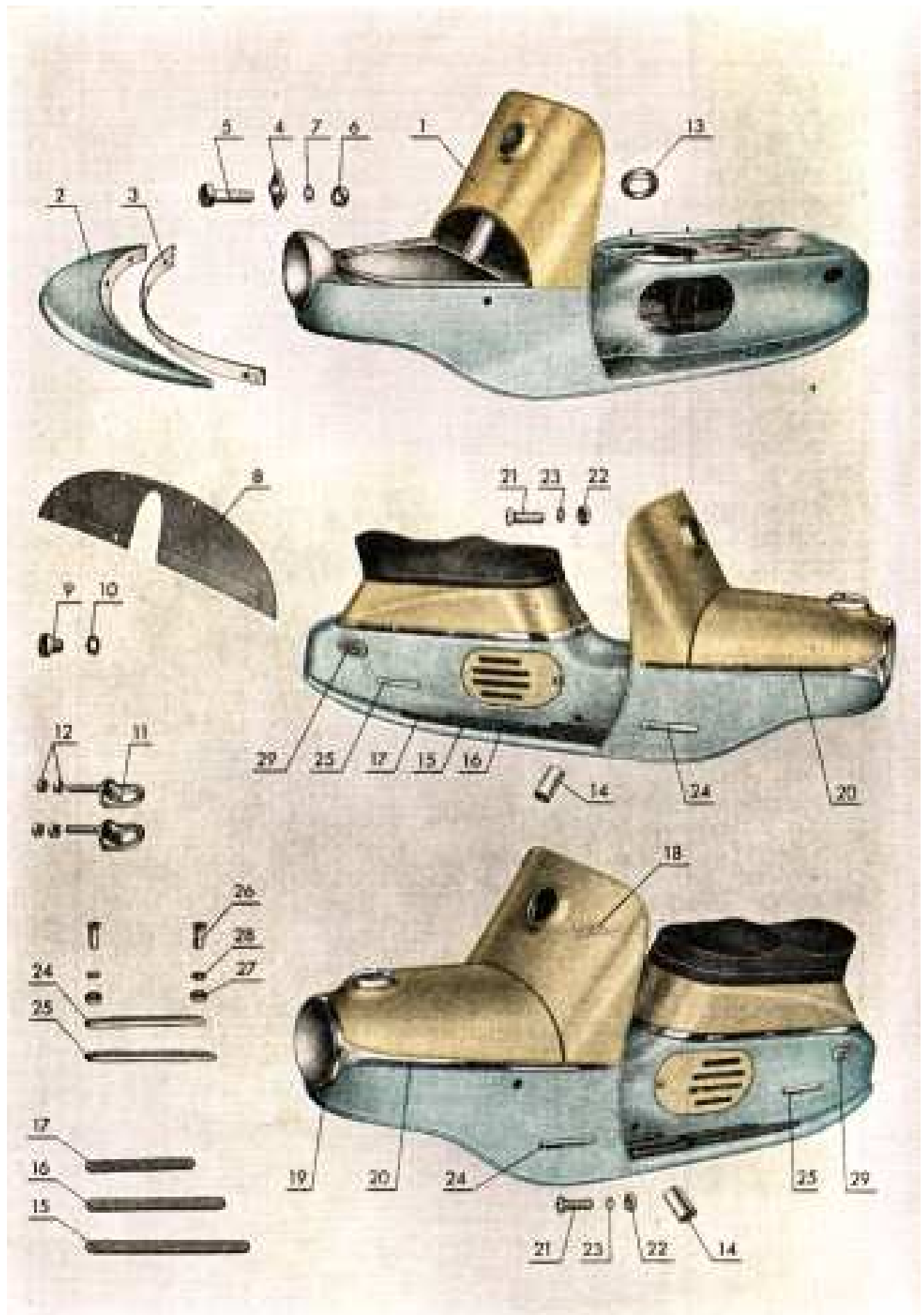

Karosserie

Pos.	Bestellnummer	Benennung	Stückzahl
1	501 31 100	Karosserie	1
1a	501 31 100zb	Karosserie mit Grundanstrich	1
2	501 31 061	Stosstange	1
3	501 31 064	Stosstange-Dichtung	1
4	501 31 062	Stosstange-Unterlage	3
5	6 11101 1073	Schraube M 5× 20 ČSN 02 1101	3
6	6 11401 1005	Mutter M 6 ČSN 02 1401	3
7	6 11740 1051	Unterlagscheibe 5,3 ČSN 021744.03	3
8	501 31 063	Verschalung des Kraftstoffbehälterraumes	1
9	6 11133 1067	Schraube M 5 × 6 ČSN 02 1133	6
10	6 11740 1051	Unterlagscheibe ČSN 02 1744.03	6
11	501 30 010	Kettenspanner	2
12	6 11403 2008	Mutter M 8 ČSN 02 1403	4
13	501 31 351	Lagerring	2
14	501 31 352	Selbstschmierendes Lager	2
15	501 31 074	Langes Fussbrettgummi	6
16	501 31 075	Mittleres Fussbrettgummi	4
17	501 31 076	Kurzes Fussbrettgummi	2
18	501 31 083	Schild ČEZETA	1
19	501 30 081	Zierring	1
20	501 30 082	Zierleiste	2
21	6 11158 3041	Schraube 4×12 ČSN 02 1158	2
22	6 11401 1004	Mutter M 4 ČSN 02 1401	2
23	6 11740 1041	Unterlagscheibe 4,3 ČSN 02 1744.03	2
24	501 31 095	Vordere Zierleiste	2
25	501 31 096	Rückwertige Zierleiste	2
26	6 11158 3042	Schraube M 4 × 15 ČSN 02 1158	8
27	6 11401 1004	Mutter M 4 ČSN 02 1401	8
28	6 11740 1041	Unterlagscheibe 4,3 ČSN 02 1744.03	8
29	501 31 098	Zierhaube	2

Karosserie

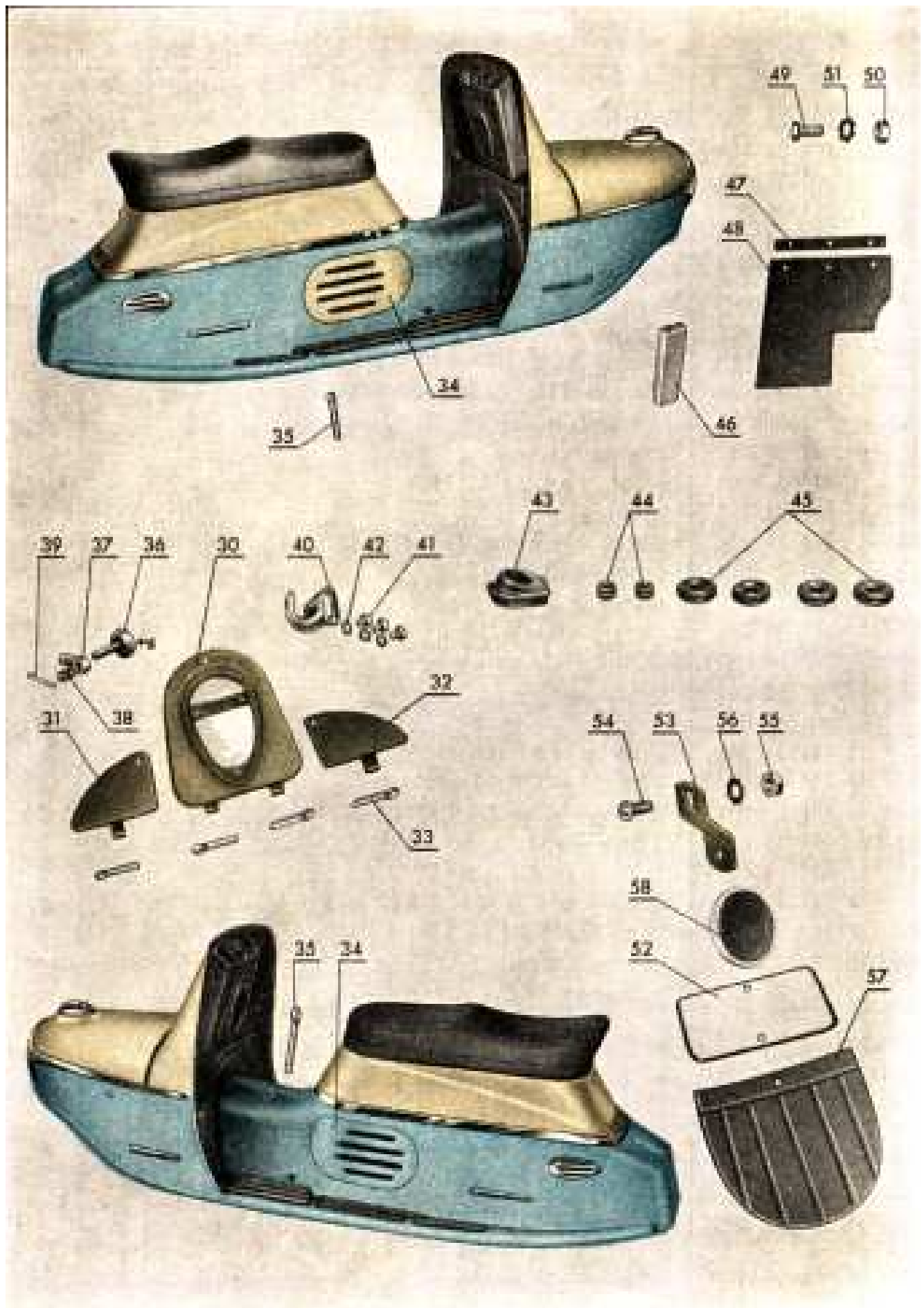

Karosserie

Pos.	Bestellnummer	Benennung	Stückzahl
30	501 31 010	Tür zum Instrumentenkasten	1
30a	501 31 011	Tür zum Instrumentenkasten mit Grundabstrich	1
31	501 31 020	Tür links	1
31a	501 31 021	Tür links ohne Verschluss	1
32	501 31 030	Tür rechts	1
32a	501 31 031	Tür rechts ohne Verschluss	1
33	6 11781 2378	Splint 4×30 ČSN 02 1781.02	4
34	501 31 040	Seitentür	2
34a	501 31 041	Seitentür ohne Verschluss	2
35	6 11781 2383	Splint 4× 45 ČSN 02 1781.02	2
36	501 31 027	KNopf	5
37	501 31 028	Daumen	5
38	501 31 029	Feder	5
39	6 11781 2214	Splint 2 × 20 ČSN 02 1781.02	5
40	501 31 065	Hängehacken	1
41	6 11133 1067	Schraube M5×6 ČSN 02 1133	3
42	6 11740 1051	Unterlagscheibe 5.3 ČSN 02 1744.03	3
43	501 31 072	Dichtung zum Steuerungsrohr	1
44	150 42 084	Gummitülle	2
45	355 41 081	Kabeltülle	4
46	501 31 073	Unterlage für Reserve-Glühbirne	1
47	501 31 068	Beilagplatte des Kotflügels	1
48	501 31 078	Schützer des Kotflügels	1
49	6 11103 1070	Schraube M5×12 ČSN 02 1103	3
50	6 11401 1105	MutterM 5 ČSN 02 1401	3
51	6 11740 1051	Unterlagscheibe 5.3 ČSN 02 1744.03	3
52	501 31 079	Nummerntafel	1
53	353 33 021	Halter	1
54	6 11148 2070	Schraube M 5 × 12 ČSN 02 1148	2
55	6 11401 1005	Mutter M 5 ČSN 02 1401	2
56	6 11740 1051	Unterlagscheibe 5.3 ČSN 02 1744 03	2
57	501 31 077	Schützer	1
58		Rückstrahler ČSN 72 616	1
59	150 49 005	Tülle	1

Kraftstoffbehälter

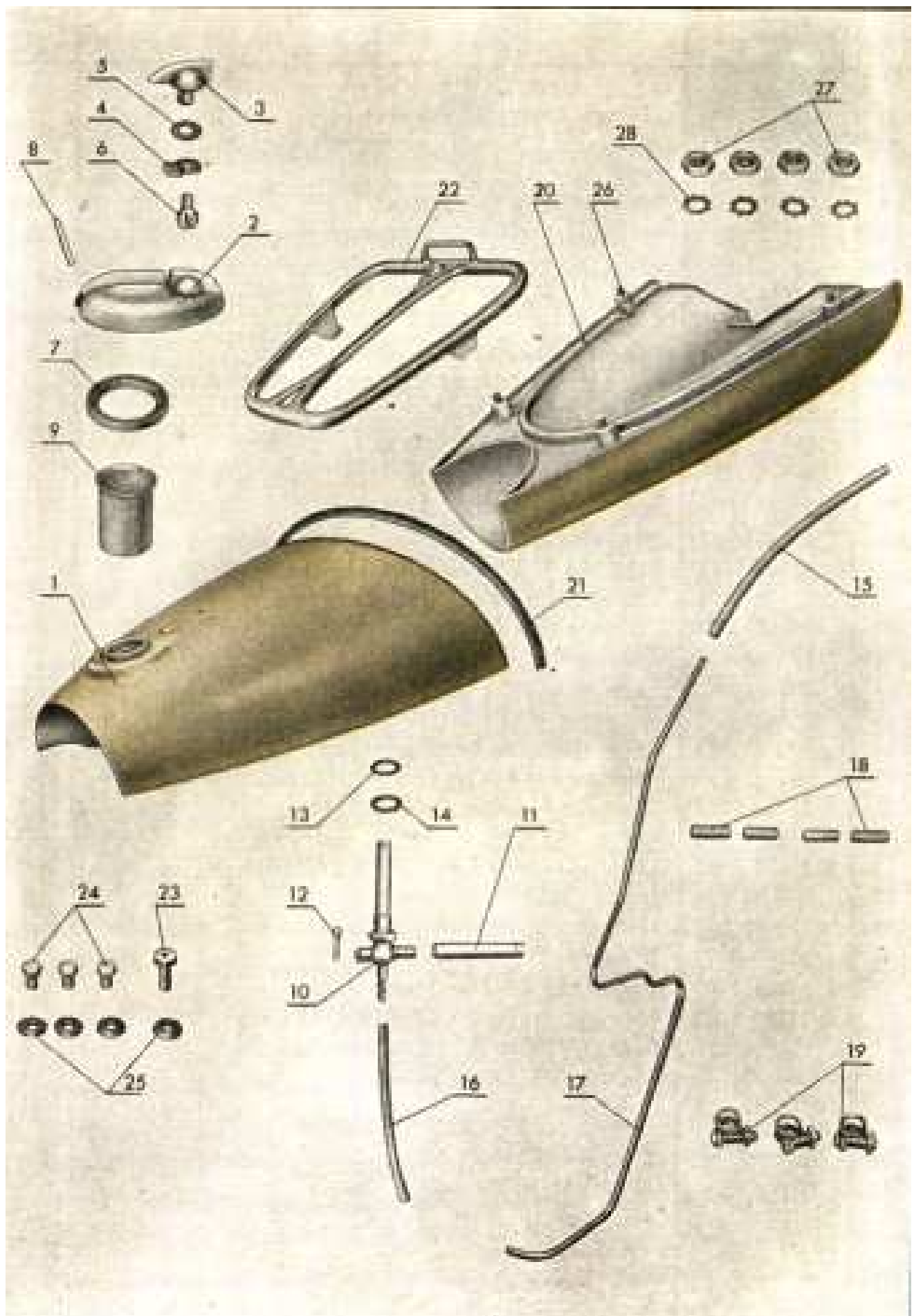

Kraftstoffbehälter

Pos.	Bestellnummer	Benennung	Stückzahl
1	501 39 100	Kraftstoffbehälter	1
1a	501 39 100zb	Kraftstoffbehälter mit Grundanstrich	1
2	501 39 100	Kraftstoffbehälter-Einfüll-Verschluss	1
3	501 39 011	Hebel	1
4	501 39 014	Sperklinke	1
5	501 39 016	Unterlagscheibe	1
6	6 11134 1068	Schraube M 5×8 ČSN 02 1134	1
7	501 39 015	Dichtung	1
8	6 12140 0379	Stift 4× 32 ČSN 02 2140.0	1
9	501 39 020	Sieb	1
10	501 39 220	Kraftstoffhahn	1
11	501 39 210	Kraftstoffhahn-Verlängerungsstück	1
12	6 11781 2213	Splint 2× 18 ČSN 02 1781.02	1
13	150 11 008	Kraftstoffhahndichtung 1 mm	1
14	151 39 059	Kraftstoffhahndichtung 1 1/2 mm	1
15	501 39 031	Kraftstoffschlauch	1
16	501 39 032	Kraftstoffschlauch	1
17	501 39 033	Kraftstoffrohr	1
17a	501 39 053	Kraftstoffzuleitungsrohr - neue Durchführung ab 1. 9. 1958	1
18	501 39 034	Unterlage (Tülle)	4
19	353 39 013	Klemme	3
20	501 39 044	Dichtung zum Kraftstoffbehälterboden	1
21	501 39 045	Dichtung	1
22	501 30 020	Gepäckträger	1
23	501 39 049	Entlüftungsschraube	1
24	6 93134 2102	Schraube M 6 × 12 ČSN 31 3134	3
25	501 30 024	Gummi-Unterlage	4
26	501 30 022	Kraftstoffbehälterstütze	4
27	6 11403 2008	Mutter	4
28	6 11740 1082	Unterlagscheibe 8.4 ČSN 02 1744.03	4

Gepäckträger, Sattel, Ständer, Fusshebel

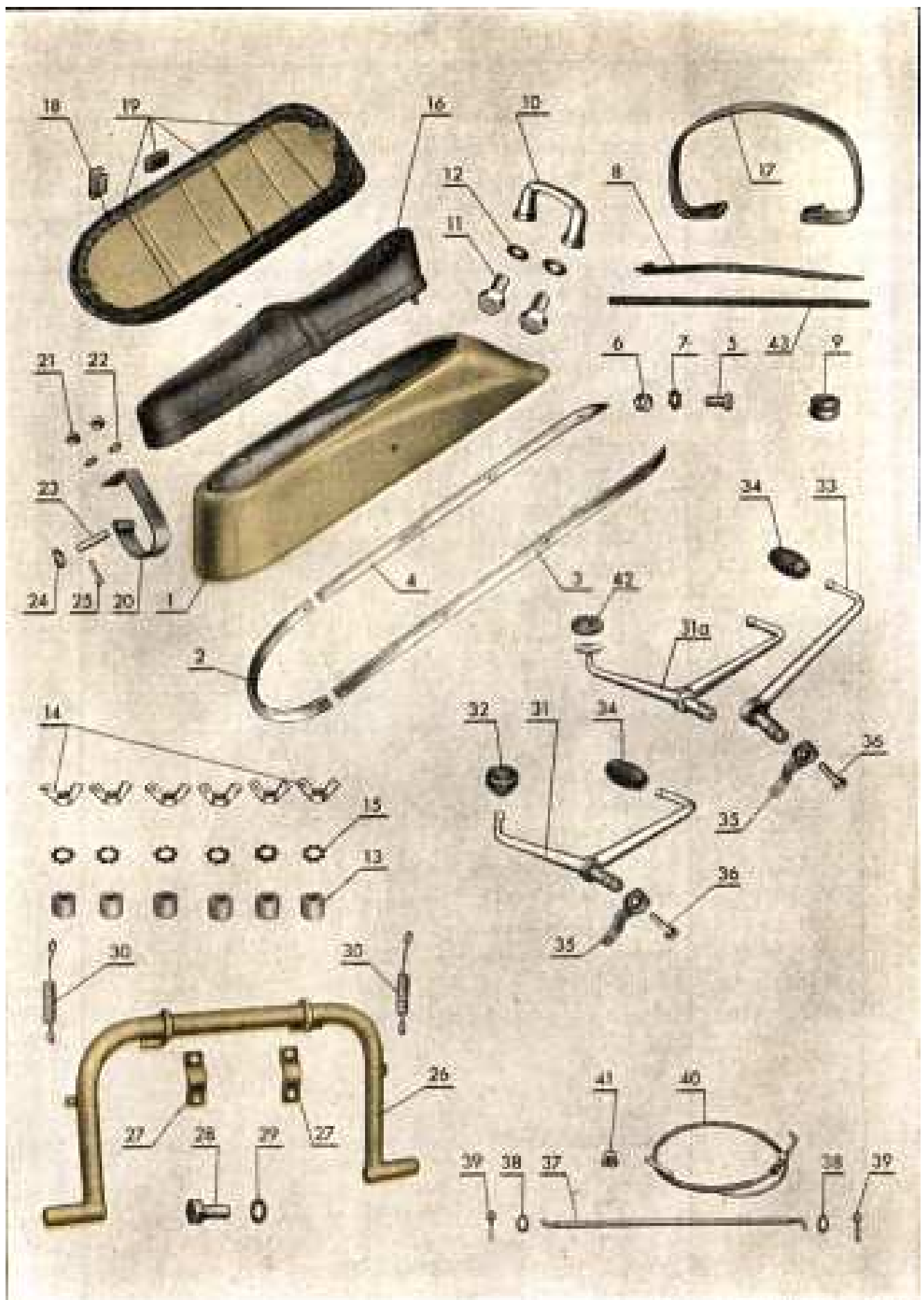

Gepäckträger, Sattel, Ständer, Fusshebel

Pos.	Bestellnummer	Benennung	Stückzahl
1	501 36 010	Gepäckträger	1
1a	501 36 010zb	Gepäckträger mir Grundanstrich	1
2	501 36 022	Gepäckträgerleiste	1
3	501 36 023	Gepäckträgerleiste links	1
4	501 36 024	Gepäckträgerleiste rechts	1
5	6 11158 3041	Schraube M 4 × 12 ČSN 02 1158	11
6	6 11401 1004	Mutter M 4 ČSN 02 1401	11
7	6 11740 1041	Unterlagscheibe 4.3 ČSN 02 1744 03	11
8	6 93400 1638	Riemen mit Spange 16 × 380 × 4 ČSN 21 3400.01	1
9	150 49 005	Gummitülle	1
10	501 36 025	Griff	1
11	6 11103 2171	Schraube M 8 × 18 ČSN 02 1103	2
12	6 11726 2084	Unterlagscheibe 8.4 ČSN 02 1726.13	2
13	501 30 022	Stütze	6
14	6 11401 2008	Flügelmutter M 8 ČSN 02 1103	6
15	6 11740 2082	Unterlagscheibe 8.4 ČSN 1744.03	6
16	501 34 000	Sitzbank	1
17	501 34 030	Haltriemen	1
18	501 34 023	Spange	35
19	501 34 025	Einlage	6
20	501 34 024	Aufhängung	1
21	6 11401 1006	Mutter M 6 ČSN 021401	2
22	6 11740 1061	Unterlagscheibe 6.4 ČSN 02 1744.03	2
23	501 30 021	Bolzen (Befestigung des Gepäckträgers)	1
24	6 11701 1084	Unterlagscheibe 8.4 ČSN 02 1701.03	1
25	6 11781 2131	Splint 1.6 × 16 ČSN 02 1781.02	1
26	501 37 010	Ständer	1
27	501 37 030	Bügel	2
28	6 11103 1172	Schraube M 8× 18 ČSN 02 1103	4
29	6 11740 1082	Unterlagscheibe 8.4 ČSN 02 1744.03	4
30	501 37 065	Ständerfeder	2
31	501 37 040	Fusschalthebel	1
31a	501 37 040	Fusschalthebel (neue Durchführung)	1
32	501 37 066	Schalthebelgummi	1
33	501 37 060	Fussbremshebel	1
34	355 24 012	Schalthebel und Bremshebelgummi	1+1
35	501 24 021	Schalt- und Bremshebel	1+1
36	6 11101 5007	Schraube M 6×25 ČSN 02 1101 8 G	1+1
37	501 37 062	Zugstange der Schaltung	1
38	6 11701 2064	Unterlagscheibe 6.4 ČSN 02 1701.3	2
39	6 11781 2210	Splint 2×12 ČSN 02 1781.02	2
40	501 37 050	Bowdenzug der Hinterradbremse	1
41	501 37 063	Bowdenstütze	1
42	501 37 067	Schalthebelgummi	1
43	501 36 026	Gepäckträgerdichtung	1
44	6 11740 1082	Unterlagscheibe 8.2 ČSN 02 1740.00	2

Vordergabel

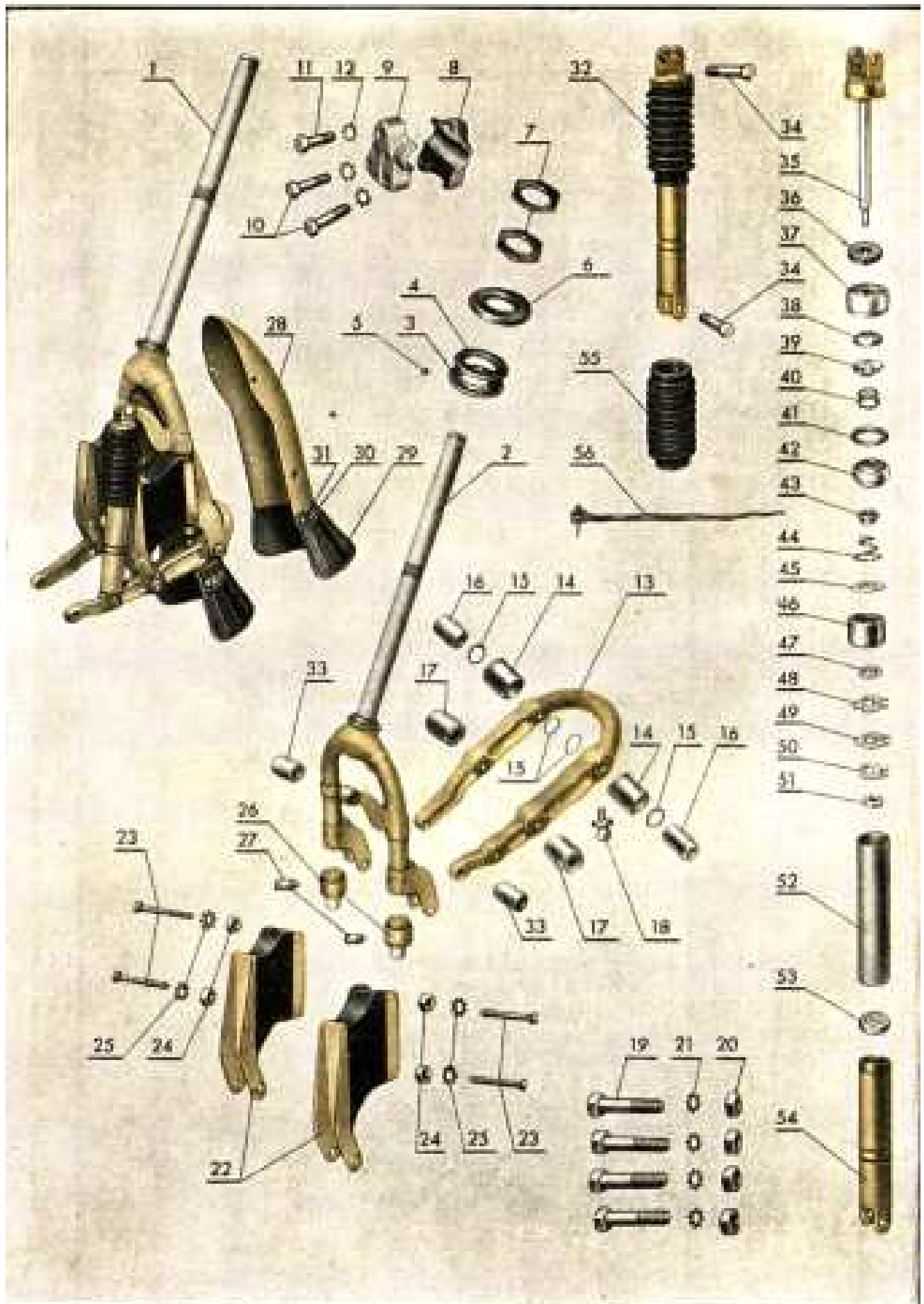

Vordergabel

Pos.	Bestellnummer	Benennung	Stückzahl
1	501 41 000	Vordergabel kompl.	1
2	501 41 010	Vordergabel	1
3	501 41 069	Unterer Steuerungslagerring	1
4	501 41 065	Oberer Steuerungslagerring	1
5	6 11200 0007	Stahlkugel ø6.35	38
6	501 41 064	Staubkappe	1
7	501 41 063	Mutter M 30 × 1	2
8	501 41 061	Steuerungsbügel - vorderer	1
	501 41 063	Schraube M 8 × 40 ČSN 02 1101	1
10	6 11101 3181	Steuerungsbügel - hinterer	2
11	6 11101 3179	Schraube M 8 × 35 ČSN 01 1101	1
12	6 11740 2082	Unterlagscheibe 8.4 ČSN 02 1744.05	3
13	501 41 030	Schwinggabel mit Büchsen	1
14	501 41 032	Büchse des Kipphebels	2
15	501 41 081	Dichtungsring	4
16	501 41 066	Schwinghebelbolzen	2
17	501 41 033	Elastische Büchsen	2
18	6 17421 0006	Schmiernippel M 6 ČSN 02 7421	2
19	6 11101 6552	Schraube M 10 × 50 ČSN 02 1101 8 G	4
20	6 11401 2010	Mutter M 10 ČSN 02 1401	4
21	6 11740 2102	Unterlagscheibe 10.5 ČSN 1744.05	4
22	501 41 020	Vordergabel - Federungsblock	2
23	6 11101 1117	Schraube M 6 × 50 ČSN 02 11 01	4
24	6 11401 1006	Mutter M 6 ČSN 02 1401	4
25	6 11740 1061	Unterlagscheibe 6.4 ČSN 02 1744.03	4
26	501 41 050	Anschlag	2
27	6 11185 1068	Schraube M 5 × 8 ČSN 02 1185	2
28	501 41 067	Kotflügel	1
29	501 41 060	Schützer	1
30	501 41 074	Schützerband	1
31		Hohlните ø5 × 11	3
32	501 41 100	Dämpfer Post. 35-56	1
33	353 31 030	Distanzrohr kompl.	2
34	353 30 011	Schraube	2
35	501 41 101	Kolbenstange	1
36	501 41 142	Anschlag	1
37	353 35 107	Pfropfen M 30 × 1	1
38	353 35 108	Dichtung	1
39	353 35 109	Täler	1
40	353 35 110	Feder	1
41	353 35 111	Dichtungsring	1
42	353 35 112	Führungsstück	1
43	353 35 114	Einlage	1
44	353 35 115	Feder	1
45	353 35 116	Ventil	2
46	353 35 117	Kolben	1
47	353 35 118	Ventil 0.1 mm	1
48	353 35 119	Ventil	2
49	353 35 152	Ventil 0.3 mm	1
50	353 35 120	Sicherungsunterlage	1
51	6 11401 1006	Mutter M 6 ČSN 02 1401	1
52	353 35 130	Arbeitszylinder	1
53	353 35 132	Saugventil	1
54	353 35 141	Aussenzylinder	1
55	501 41 106	Gummi-Manschette	1
56	6 28200 6280	Klemme	1

Lenker

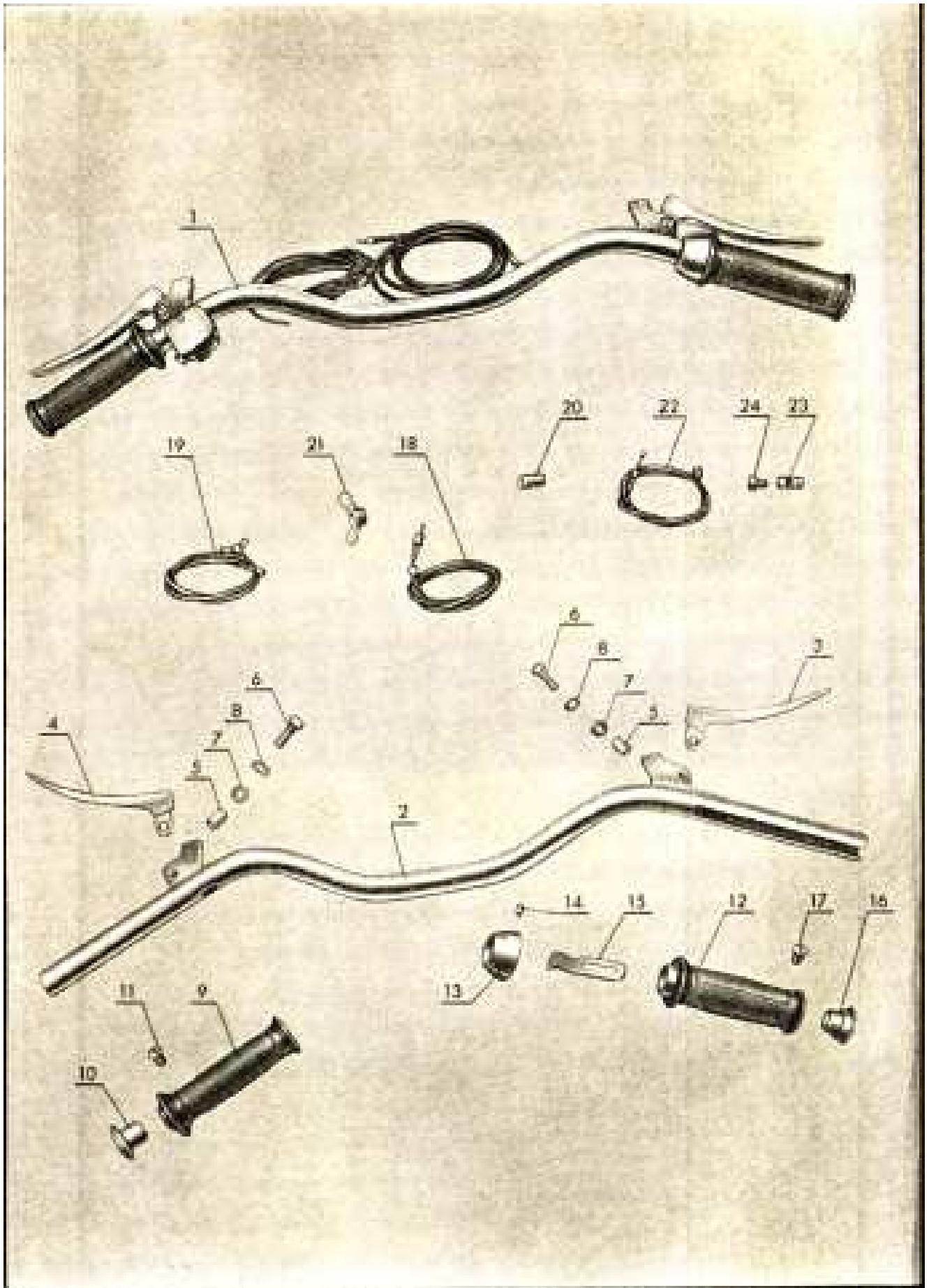

Lenker

Pos.	Bestellnummer	Benennung	Stückzahl
1	501 46 001	Lenker kompl.	1
2	501 46 010	Lenker	1
3	353 46 060	Rechter Hebel	1
4	353 46 070	Linker Hebel	1
5	353 46 081	Büchse	2
6	6 93134 3072	Schraube M 5 × 18 ČSN 31 3134.01	2
7	6 11401 3005	Mutter M 5 ČSN 02 1401	2
8	6 11740 2051	Unterlagscheibe 5.3 ČSN 02 1744.04	2
9	353 46 082	Linker Handgriff	1
10	353 46 083	Pfropfen	1
11	6 11158 2069	Schraube M 5 × 10 ČSN 02 1158	1
12	353 46 101	Drehgriffhalter	1
13	353 46 105	Ring mit Federn	1
14	6 11181 2099	Schraube M 6 × 6 ČSN 02 1181	1
15	353 46 112	Fangstück	1
16	353 46 113	Pfropfen	1
17	6 11158 2069	Schraube M 5 × 10 ČSN 02 1158	1
18	501 46 040	Gasbowdenzug kompl.	1
19	501 46 020	Bowdenzug der Bremse kompl.	1
20	353 37 063	Stütze	1
21	353 46 024	Flügelmutter	1
22	501 46 030	Bowdenzug der Kupplung kompl.	1
23	353 46 031	Fangstück	1
24	150 49 030	Schraube M 6 × 8	1

Bemerkung:

Zum kompletten Lenker Posten 1 gehören auch die unter den Posten 2-18 angeführten Teile und Umschalter mit Posten 1, 12, 13 und 14 Seite 22.

Vorderrad

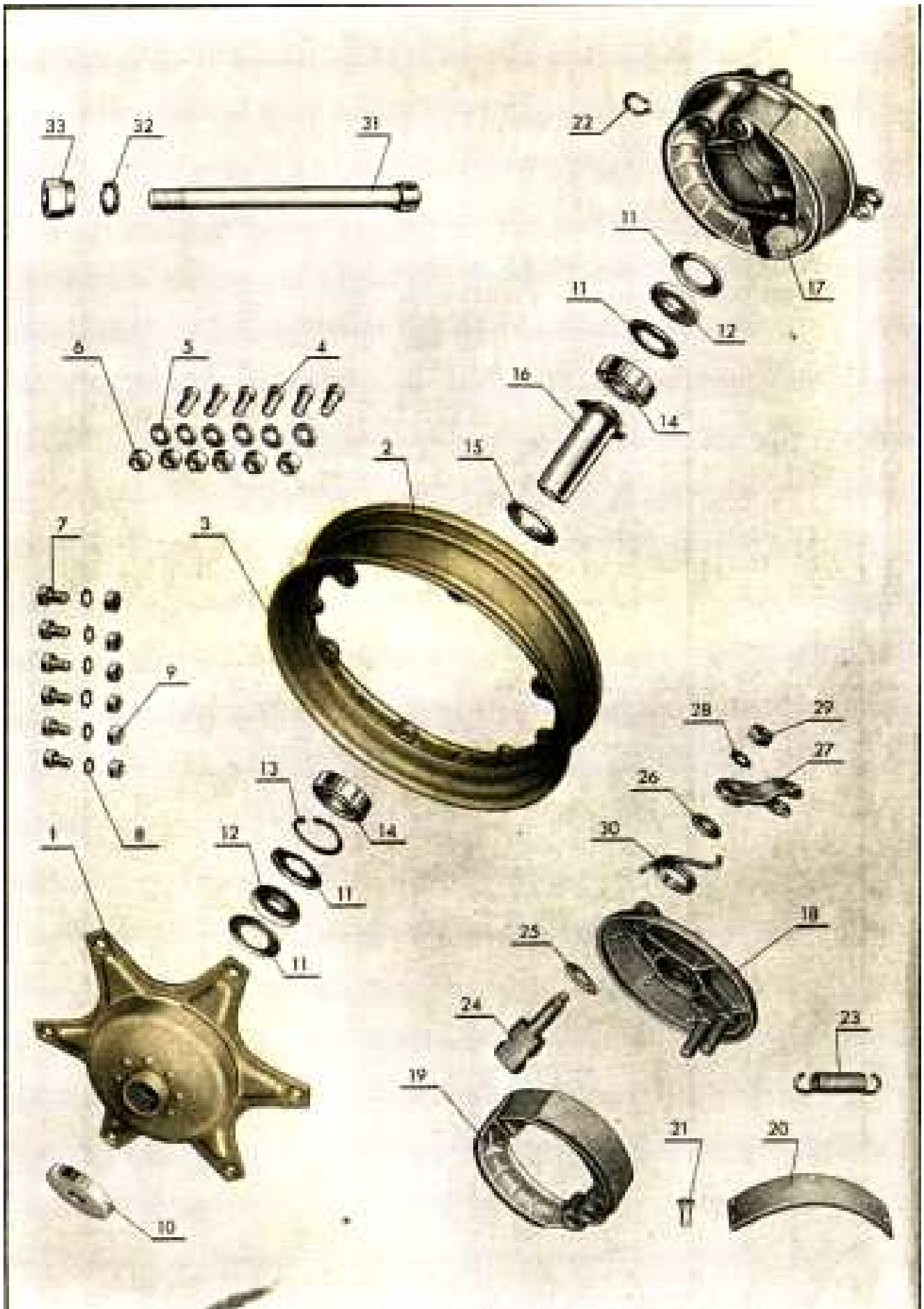

Vorderrad

Pos.	Bestellnummer	Benennung	Stückzahl
1	501 51 010	Bremstrommel mit Radspeichen	1
2	501 51 020	Rechte Felgenhälfte	1
3	501 51 030	Linke Felgenhälfte (mit Öffnung für Ventil)	1
4	501 51 015	Schraube	6
5	501 51 016	Unterlagscheibe	6
6	501 51 041	Mutter	6
7	6 11103 2102	Schraube M 6 × 12 ČSN 02 1103	6
8	6 11740 2061	Unterlagscheibe 6.4 ČSN 02 1744.05	6
9	6 11401 2006	Mutter M 6 ČSN 02 1401	6
10	351 51 020	Nabendeckel	1
11	351 51 034	Fassung	4
12	351 51 035	Dichtung	2
13	6 12931 0032	Sicherungsring 32 × 1.2 ČSN 02 2931	1
14	6 00020 6201	Kugellager 6201 12 × 32 × 10	2
15	351 51 033	Ring	1
16	351 51 010	Distanzstück	1
17	501 51 100	Bremsdeckel mit Bremsbacken Posten 18-19, 22-30	1
18	501 51 110	Bremsdeckel	1
19	351 51 420	Bremsbacke kompl.	2
20	351 51 422	Bremsbelag	2
21	6 12330 7289	Niete 3 × 10 ČSN 2330.30	14
22	6 12930 0012	Sicherungsring 12 × 1 ČSN 02 2930	2
23	353 51 446	Bremsbacken-Feder	1
24	351 51 441	Bremsschlüssel	1
25	150 51 068	Beilageplatte	1
26	353 51 204	Dichtung	1
27	353 56 206	Hebel	1
28	6 11740 2082	Unterlagscheibe 8.4 ČSN 02 1744.05	1
29	6 11401 2108	Mutter 8 × 1 ČSN 02 1401	1
30	353 51 445	Feder	1
31	351 51 031	Achse	1
32	6 11740 2122	Unterlagscheibe 12.5 ČSN 02 1744.05	1
33	363 51 032	Mutter	1

Hinterrad mit Schwinge und Hinterradfederung

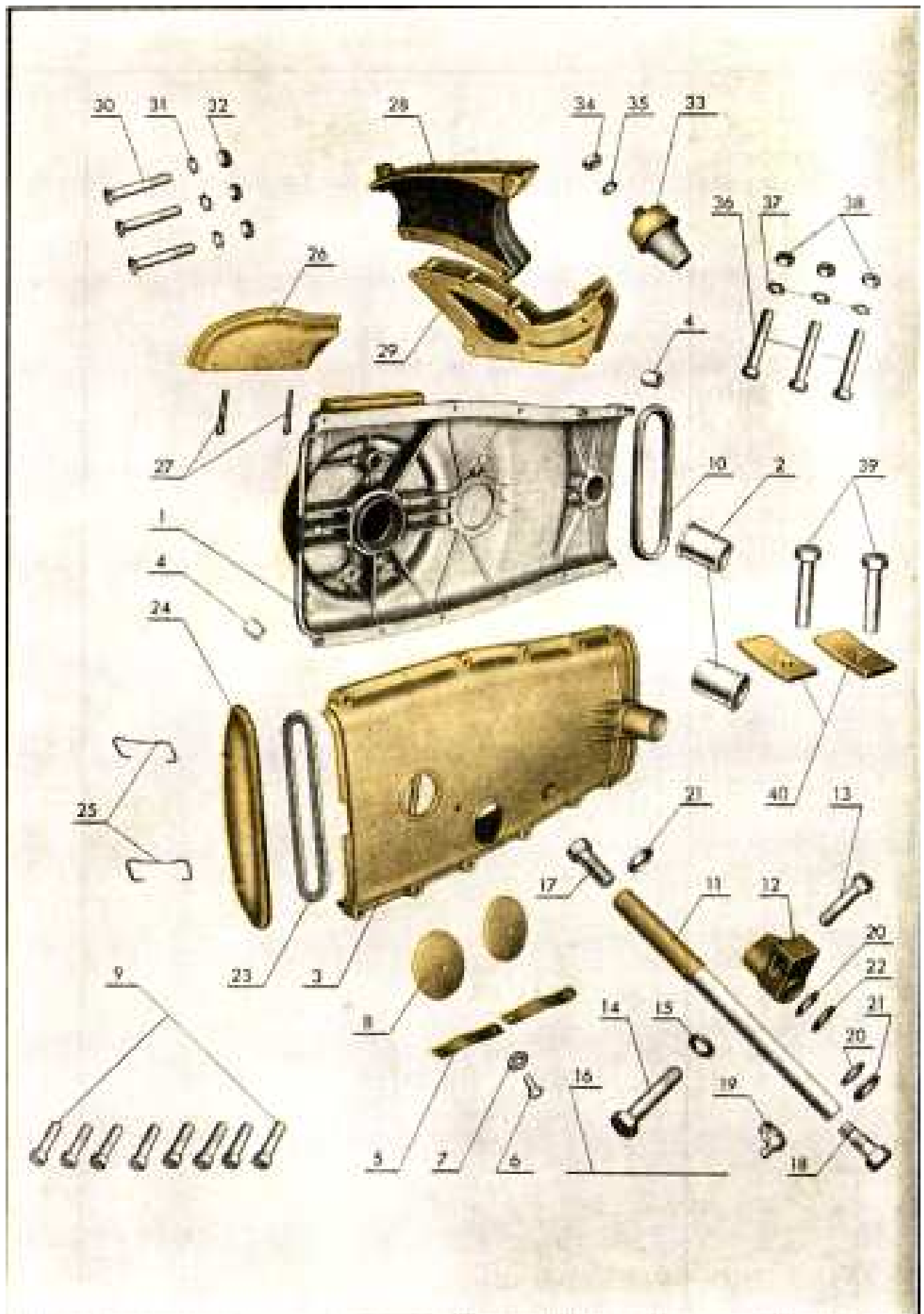

Hinterrad mit Schwinge und Hinterradfederung

Pos.	Bestellnummer	Benennung	Stückzahl
1	501 56 020	Linke Hälfte der Hinterradschwinge	1
2	355 11 209	Führungsbüchse	2
3	501 56 031	Rechte Hälfte der Hinterradschwinge	1
4	501 56 024	Büchse	2
5	501 56 034	Feder	2
6	6 12301 0370	Niete 4 × 12 ČSN 2301.00	1
7	6 11702 1043	Unterlagscheibe 4.3 ČSN 02 1702.03	1
8	353 03 033	Deckel	2
9	6 11131 1108	Schraube M 6 × 28 ČSN 02 1131	8
10	501 56 068	Schwingedichtung	1
11	501 10 011	Schwingebolzen	1
12	501 10 012	Konsole	1
13	6 11101 1246	Schraube M 10 × 35 ČSN 02 1101	1
14	6 11104 5467	Schraube M 14 × 1.5 × 65 ČSN 02 1104 8G	1
15	6 11701 1150	Unterlagscheibe 15 ČSN 02 1701.2	1
16	501 10 041	Draht ø1 zum Posten 14	1
17	501 00 011	Linke Schraube des Schwingebolzens	1
18	501 00 016	Rechte Schraube des Schwingebolzens	1
19	6 17423 0010	Schmiernippel M 10 × 1 ČSN 02 7423	1
20	501 00 012	Unterlagscheibe	2
21	501 00 013	Staubkappe	2
22	353 31 028	Dichtung	1
23	501 56 067	Dichtung des Schwingedeckels	1
24	501 36 064	Schwingedeckel	1
25	501 36 065	Sicherung des Schwingedeckels	1
26	501 36 050	Hebelverschalung	1
27	6 11781 2297	Splint	2
28	501 35 010	Federungsblock	1
29	501 35 020	Träger	1
30	6 11151 1115	Schraube	3
31	6 11740 1061	Unterlagscheibe 6.4 ČSN 02 1744.03	3
32	6 11401 1006	Mutter M 6 ČSN 02 1401	3
33	501 35 030	Anschlag	1
34	6 11403 1010	Mutter M 10 ČSN 02 1403	1
35	6 11740 1102	Unterlagscheibe 10.5 ČSN 02 1744.03	1
36	6 11101 1113	Schraube M 6 × 40 ČSN 02 1101	3
37	6 11740 1061	Unterlagscheibe 6.4 ČSN 02 1744.03	3
38	6 11401 1006	Mutter M 6 ČSN 02 1401	3
39	6 11101 1256	Schraube M 10 × 60 ČSN 02 1101	2
40	501 00 015	Unterlagscheibe	2

Hinterrad mit Schwinge und Hinterradfederung

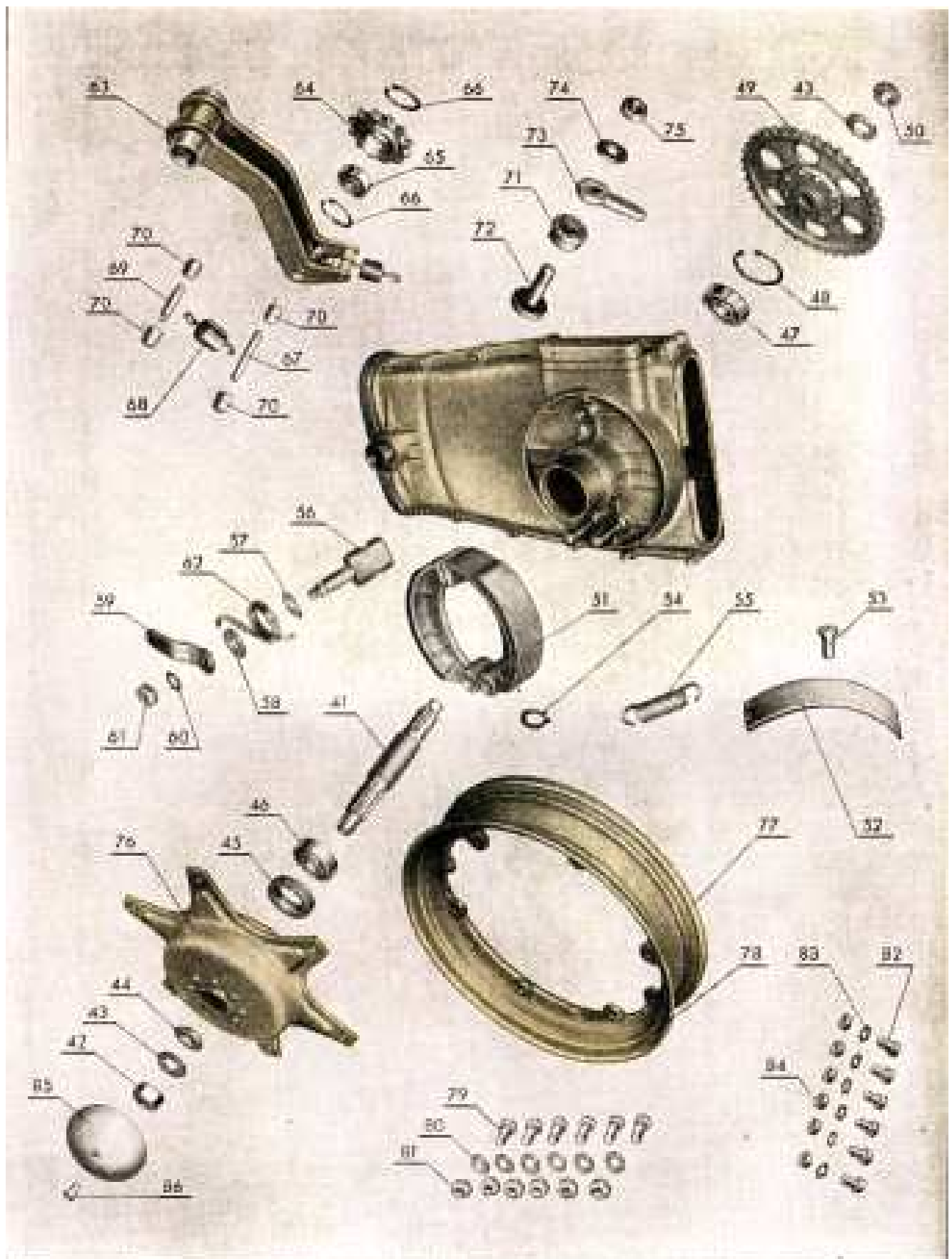

Hinterrad mit Schwinge und Hinterradfederung

Pos.	Bestellnummer	Benennung	Stückzahl
41	501 56 061	Welle	1
42	501 56 073	Mutter M 16 × 11/2 (linkes Gewinde)	1
43	501 56 066	Sicherungsunterlagscheibe	2
44	501 56 072	Sicherungseinlage	1
45	6 24340 3047	Gufero-Dichtungsring 30 × 70 × 10	1
46	6 00020 6204	Kugellager 6204 ČSN 02 4636	1
47	6 00020 6204	Kugellager 6204	1
48	6 12931 0047	Sicherungsring 47 × 1.75 ČSN 02 2931	1
49	501 56 040	Kettenrad 40 Zähne	1
50	6 11403 1116	Mutter M 16 × 11/2 ČSN 02 1403	1
51	351 51 420	Backe kompl.	2
52	351 51 422	Belag	2
53	6 12330 7289	Niete 3× 10 ČSN 02 2330.30	14
54	6 12930 0012	Sicherungsring 12× 1 ČSN 02 2930	2
55	353 51 446	Feder	1
56	351 51 441	Bremsschlüssel	1
57	150 51 068	Beilageplatte	1
58	353 51 204	Dichtung	1
59	501 56 062	Hebel	1
60	6 11740 2082	Unterlagscheibe 8.4	1
61	6 11401 2108	Mutter M 8 × 1 ČSN 02 1401	1
62	353 51 445	Feder	1
63	501 56 080	Kettenspanne	1
64	501 56 089	Kettenrad	1
65	6 00030 0009	Lager R 9 ČSN 02 4635	1
66	6 12931 0026	Sicherungsring 26 × 1.2 ČSN 02 2931	2
67	501 56 086	Federfangstück	1
68	501 56 071	Feder	1
69	501 56 069	Bolzen für Feder	1
70	501 56 074	Schutzring	4
71	501 56 026	Büchse des Exzenters	1
72	501 56 035	Exzenter	1
73	501 56 038	Hebel	1
74	6 11701 2105	Unterlagscheibe 10.5 ČSN 02 1701.04	1
75	6 11403 2010	Mutter M 10 ČSN 02 1403	11
76	501 56 010	Bremstrommel mit Radspeichen	1
77	501 51 020	Rechte Felgenhälfte	1
78	501 51 030	Linke Felgenhälfte	1
79	501 51 015	Schraube	6
80	501 51 016	Unterlagscheibe	6
81	501 51 041	Mutter	6
82	6 11103 2102	Schraube M 6 × 12 ČSN 02 1103	6
83	6 11740 2061	Unterlagscheibe 6.4 ČSN 02 1744.05	6
84	6 11401 2006	Mutter M 6 ČSN 02 1401	6
85	501 56 063	Deckel	1
86	6 11158 2070	Schraube M 5 × 12 ČSN 02 1158	1

Elektrische Ausrüstung und Instrumente

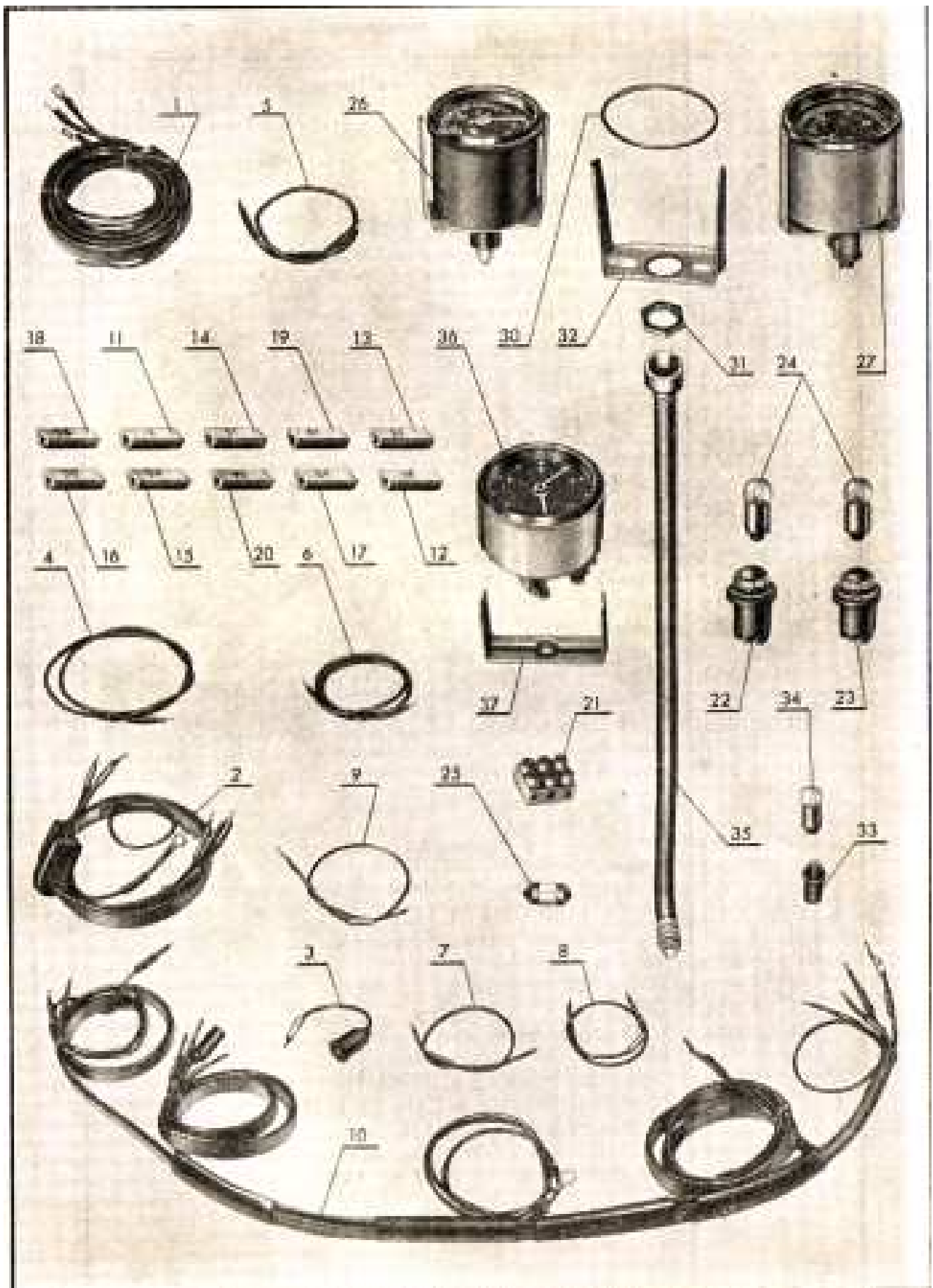

Elektrische Ausrüstung und Instrumente

Pos.	Bestellnummer	Benennung	Stückzahl
1	501 60 020	Kabel zum Scheinwerfer	1
2	501 60 030	Kabel, Lichtmaschine - Anschlussplatte	1
3	501 60 040	Kabel, Sicherung - Schaltkasten	1
4	501 60 050	Kabel, Schaltkasten - Abblendschalter	1
5	501 60 060	Kabel, Schaltkasten - Signalhorn	1
6	501 60 066	Kabel, Signalhorn - Umschalter	1
7	501 60 070	Kabel, Ladekontrolllampe - Schaltkasten	1
8	501 60 075	Kabel zum Kontrolllicht	1
9	501 60 080	Kabel, Schaltkasten - Geschwindigkeitsmesser	1
10	501 60 200	Kabelleitung	1
11	150 65 019	Gummi-Hülse Nr. 1	2
12	150 65 184	Gummi-Hülse Nr. 15	1
13	150 65 051	Gummi-Hülse Nr. 30	3
14	150 65 020	Gummi-Hülse Nr. 51	5
15	150 65 037	Gummi-Hülse Nr. 54	2
16	150 65 030	Gummi-Hülse Nr. 56	1
17	150 65 044	Gummi-Hülse Nr. 57	1
18	150 33 024	Gummi-Hülse Nr. 58	3
19	150 65 021	Gummi-Hülse Nr. 61	5
20	151 65 006	Gummi-Hülse N	4
21	501 60 189	Dreipolige Anschlussplatte	1
22	501 60 191	Kontrolllampe (orange)	1
23	501 60 192	Kontrolllampe (rot)	1
24	6 94317 0615	Glühbirne 6V - 11/2 W ČSN 304317	2
25	158 61 017	Sicherung 15 Amp.	1
26	501 60 310	Geschwindigkeitsmesser 60/100 km	1
27	501 60 350	Geschwindigkeitsmesser mit Beleuchtung (ab 1. 10. 1958)	1
28	501 60 340	Geschwindigkeitsmesser Meilen	1
29	501 60 360	Geschwindigkeitsmesser Meilen mit Beleuchtung	1
30	501 60 313	Unterlage des Geschwindigkeitsmessers und der Uhr	2
31	501 60 351	Mutter (ab 1. 10. 1958)	1
32	501 60 352	Halter (ab 1. 10. 1958)	1
33	501 60 353	Fassung (ab 1. 10. 1958)	1
34	6 94318 0615	Glühbirne 6W/1.2 W ČSN 304318 (ab 1. 10. 1958)	1
35	501 60 320	Geschwindigkeitsmesser-Antrieb	1
36	501 60 330	Uhr ø60	1
37	501 60 331	Uhrhalter	1
38	501 60 333	Deckel (falls ohne Uhr)	1

Lichtmaschine 6V – 45 W

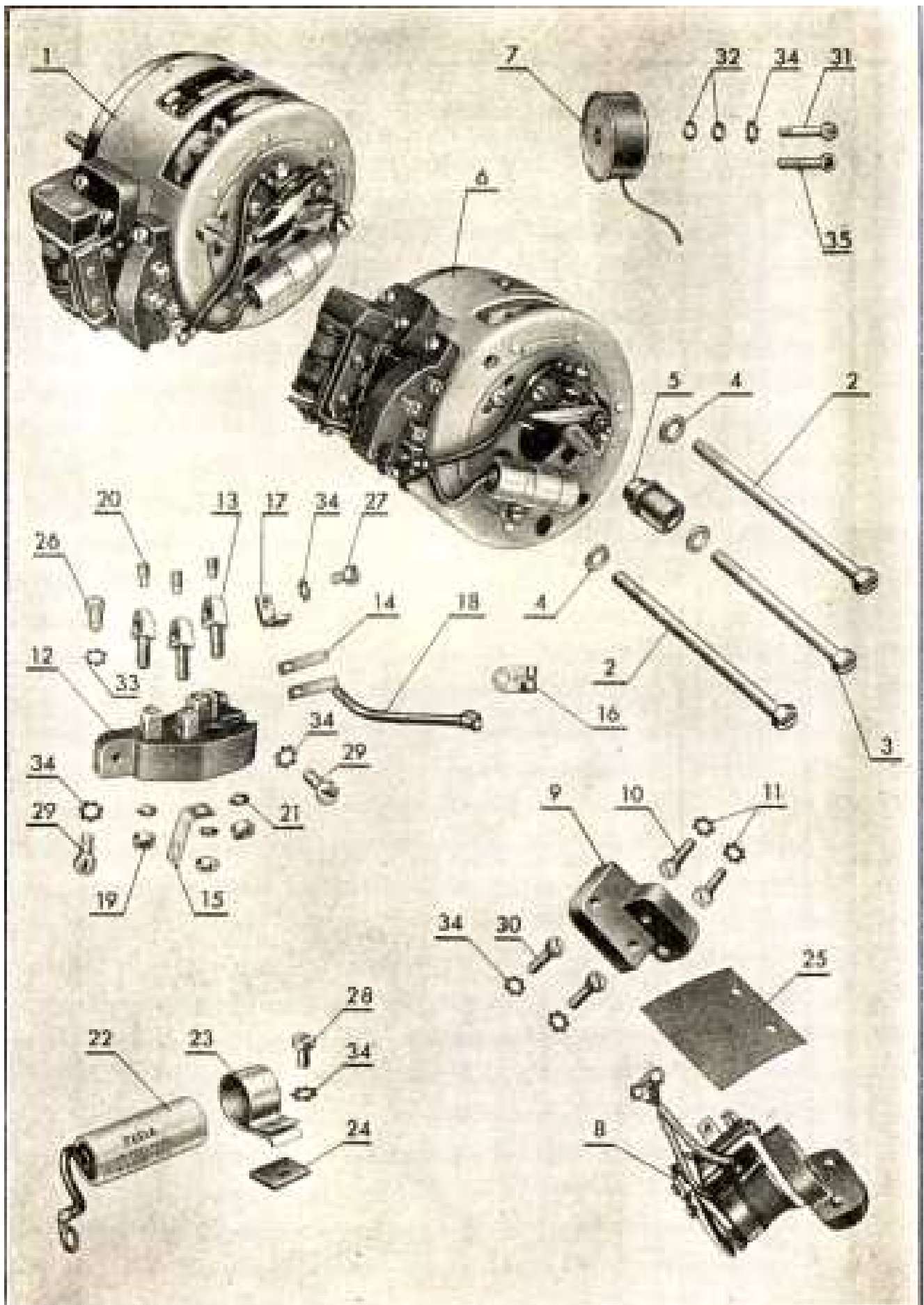

Lichtmaschine 6V – 45 W

Pos.	Bestellnummer	Benennung	Stückzahl
1	355 61 000	Lichtmaschine 6V – 45 W	1
2	355 19 010	Schraube M 6 × 100	2
3	6 11101 6127	Schraube M 6 × 75 ČSN 02 1101 8G	1
4	6 11702 2064	Unterlagscheibe 6.4 ČSN 02 1702.04	1
5	355 61 011	Unterbrecher-Nocke	1
6	355 61 100	Stator kompl.	1
7	355 61 155	Spule mit Widerstand	1
8	150 20 052	Regler kompl.	1
9	150 20 054	Reglerhalter	1
10	6 11133 2040	Schraube M 4 × 10 ČSN 02 1133	2
11	6 11744 2043	Unterlagscheibe 4.3 ČSN 02 1744.04	2
12	355 61 180	Anschlussplatte kompl.	1
13	355 61 182	Klemme	3
14			
15	355 61 184	Kabelverbindung	1
16	355 61 185	Verbindung	1
17	355 61 186	Winkelstück	1
18	355 61 190	Kabel zum Schlusspol	1
19	6 11444 2035	Ringmutter M 3.5 ČSN 02 1444	3
20	6 11183 2038	Schraube M 4 × 6 ČSN 02 1183	3
21	6 11735 2037	Unterlagscheibe 3.8 ČSN 02 1735.04	3
22	355 61 195	Kondensator mit Kabelöse	1
23	355 61 111	Kondensatorhalter	1
24	355 61 112	Kondensator Unterlage	1
25	355 61 114	Isolierscheibe	1
26	6 11148 2891	Schraube M 31/2 × 5 ČSN 02 1148	4
27	6 11133 2036	Schraube M 4 × 4 ČSN 02 1133	1
28	355 61 412	Schraube M 4 × 6 ČSN 02 1183	3
29	6 11133 2041	Schraube M 4 × 12 ČSN 02 1133	2
30	6 11133 2042	Schraube M 4 × 15 ČSN 02 1133	2
31	6 11133 2043	Schraube M 4 × 18 ČSN 02 1133	1
32	6 11702 2043	Unterlagscheibe 4.3 ČSN 02 1702.04	1
33	6 11735 2037	Unterlagscheibe 3.7 ČSN 02 1735.04	4
34	6 11735 2043	Unterlagscheibe 4.3 ČSN 02 1735.04	5
35	6 12380 2374	Hohlните 4 × 20 ČSN 02 2380.05	3

Lichtmaschine 6V – 45 W

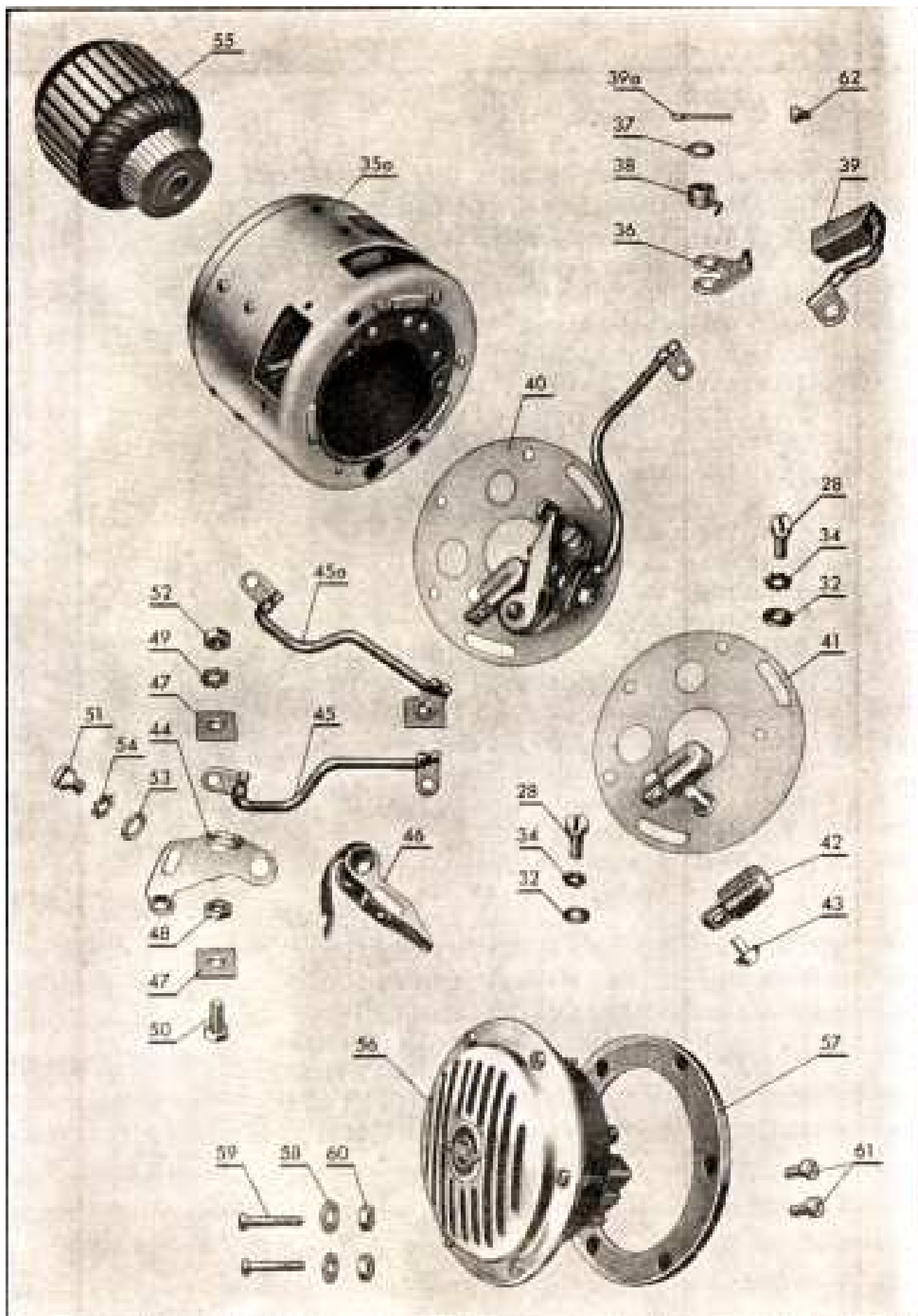

Lichtmaschine 6V – 45 W

Pos.	Bestellnummer	Benennung	Stückzahl
35a	355 61 520	Stator	1
36	355 61 173	Hebel zum Kohlebürstenhalter	2
37	355 61 174	Unterlagscheibe	2
38	355 61 176	Halterfeder	2
39	150 19 024	Kohlebürste 8×8×20	2
39a	6 11781 2089	Kohlebürstensplint 1 × 10 ČSN 02 1781.02	2
40	355 61 420	Unterbrecher 1A	1
41	355 61 220	Grundplatte	1
42	355 61 230	Schmierfilz	1
43	6 12301 0205	Niete 2× 4 ČSN 02 2301.00	1
44	355 61 240	Kontakthalter	1
45	355 61 250	Verbindungskabel	1
45a	355 61 460	Kabel zum Unterbrecher	1
46	355 61 261	Unterbrecherhebel	1
47	355 61 211	Isolierscheibe	2
48	355 61 212	Isoliereinlage	1
49	355 61 214	Unterlagscheibe	1
50	6 11103 2040	Schraube M 4 × 10 ČSN 02 1103	1
51	355 61 411	Schraube M 4× 5	1
52	6 11401 2004	Mutter M 4 ČSN 02 1401	1
53	6 11702 2043	Unterlagscheibe 4.3 ČSN 02 1702.04	1
54	6 11744 2043	Unterlagscheibe 4.3 ČSN 02 1744.04	2
55	355 61 300	Rotor	1
56	501 62 000	Signalhorn	1
57	501 60 181	Unterlagscheibe	1
58	501 60 185	Unterlagscheibe der Signalhornschraube	2
59	6 11134 2046	Schraube M 4 × 25 ČSN 02 1134	2
60	6 11401 2004	Mutter M 4 ČSN 02 1401	4
61	6 11183 2039	Schraube M 4 × 8 ČSB 02 1183	2
62	6 11133 2037	Schraube 4 × 5 ČSN 02 1133	2

Bemerkung:

Die mit (*) gekennzeichneten Bestandteile wurden bis 31. XII. 1957 montiert und werden weiterhin als Ersatzteile für die Maschinen alter Durchführung geführt.

Schaltkasten

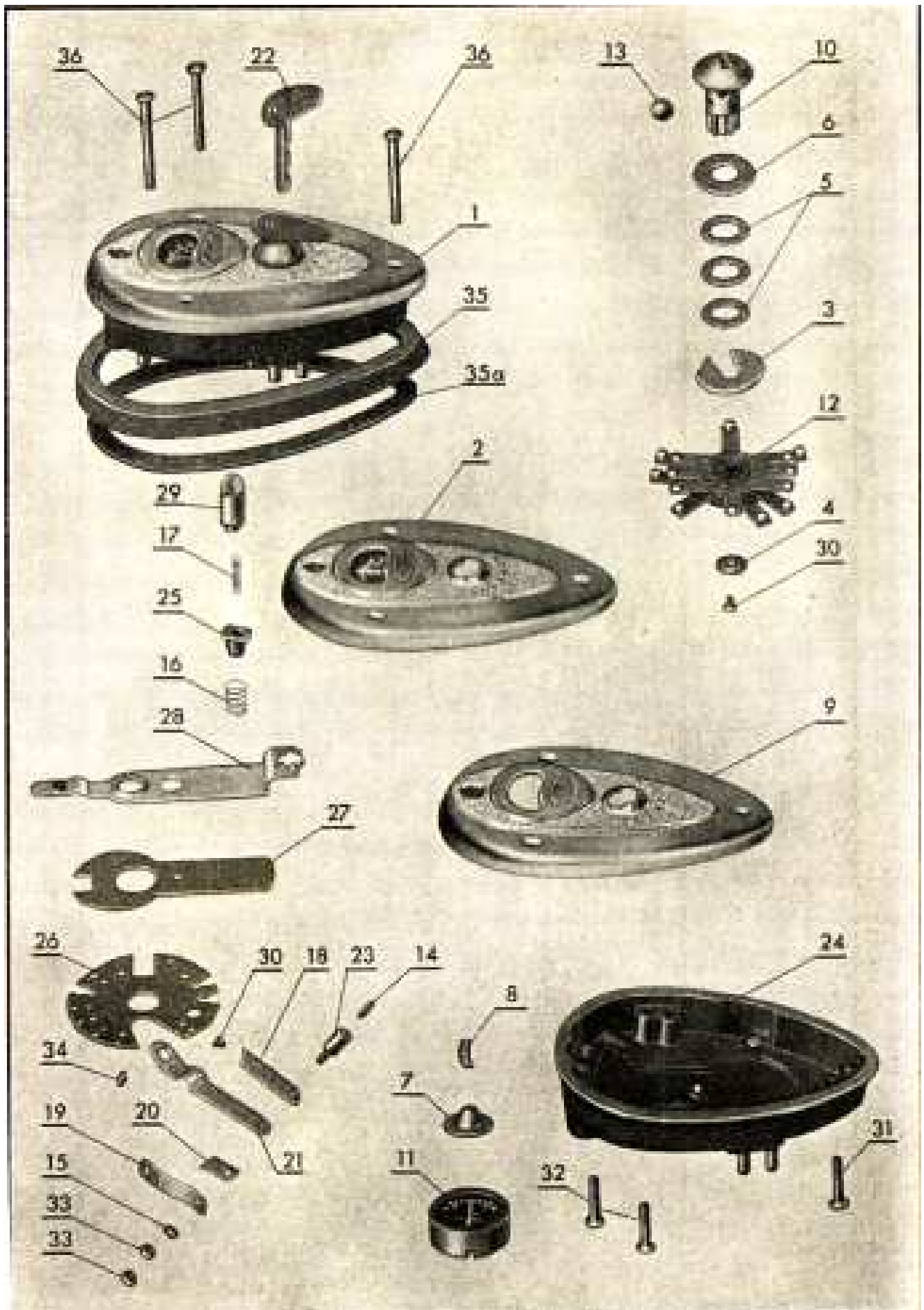

Schaltkasten

Pos.	Bestellnummer	Benennung	Stückzahl
1	353 63 000	Schaltkasten kompl.	1
2	353 63 010	Schaltkastendeckel	1
3	353 63 011	Sicherungsunterlagscheibe	1
4	353 63 012	Befestigungsring	1
5	353 63 013	Unterlagscheibe	1
6	353 63 014	Dichtungseinlage	1
7	353 63 015	Glaslinse N	1
8	353 63 016	Dichtung	1
9	353 63 017	Deckel	1
10	353 63 018	Schlüsselkopf	1
11	353 63 019	Amperemeter 10 Amp.	1
12	353 63 020	Kontaktstern	1
13	6 01210 0007	Kugel ø4	1
14	353 63 024	Schraube M 4	8
15	353 63 025	Isolierscheibe	1
16	353 63 026	Feder	1
17	353 63 027	Feder	1
18	353 63 028	Kontaktfeder der Klemme 30	1
19	353 63 029	Kontaktfeder der Klemme 51	1
20	353 63 030	Kontaktplatte der Klemme 30	1
21	353 63 031	Verbindungsstück 51	1
22	353 63 032	Schalt Schlüssel	1
23	353 63 033	Klemme 30, 51, 24	3
24	353 63 034	Schaltkastengehäuse	1
25	353 63 035	Büchse des Glühlampenhalters	1
26	353 63 036	Arretierplatte	1
27	353 63 037	Isolierplatte zum Verbindungsstück 54	1
28	353 63 039	Glühlampenhalter	1
29	6 94317 1215	Glühlampe 12 V - 1 1/2 W ČSN 30 4317	1
30	6 11153 2025	Schraube M 3 × 6 ČSN 02 1153	1
31	6 11151 2045	Schraube M 4 × 22 ČSN 02 1151	1
32	6 11151 2046	Schraube M 4 × 25 ČSN 02 1151	1
33	6 11403 2035	Mutter M 31/2 ČSN 02 1403	6
34	6 11703 2037	Unterlagscheibe 3.7 ČSB 02 1702.17	3
35a	501 60 182	Schaltkastenunterlage	1
36	151 63 027	Schraube	3

Abblend- und Bremslichtschalter, Zündspule

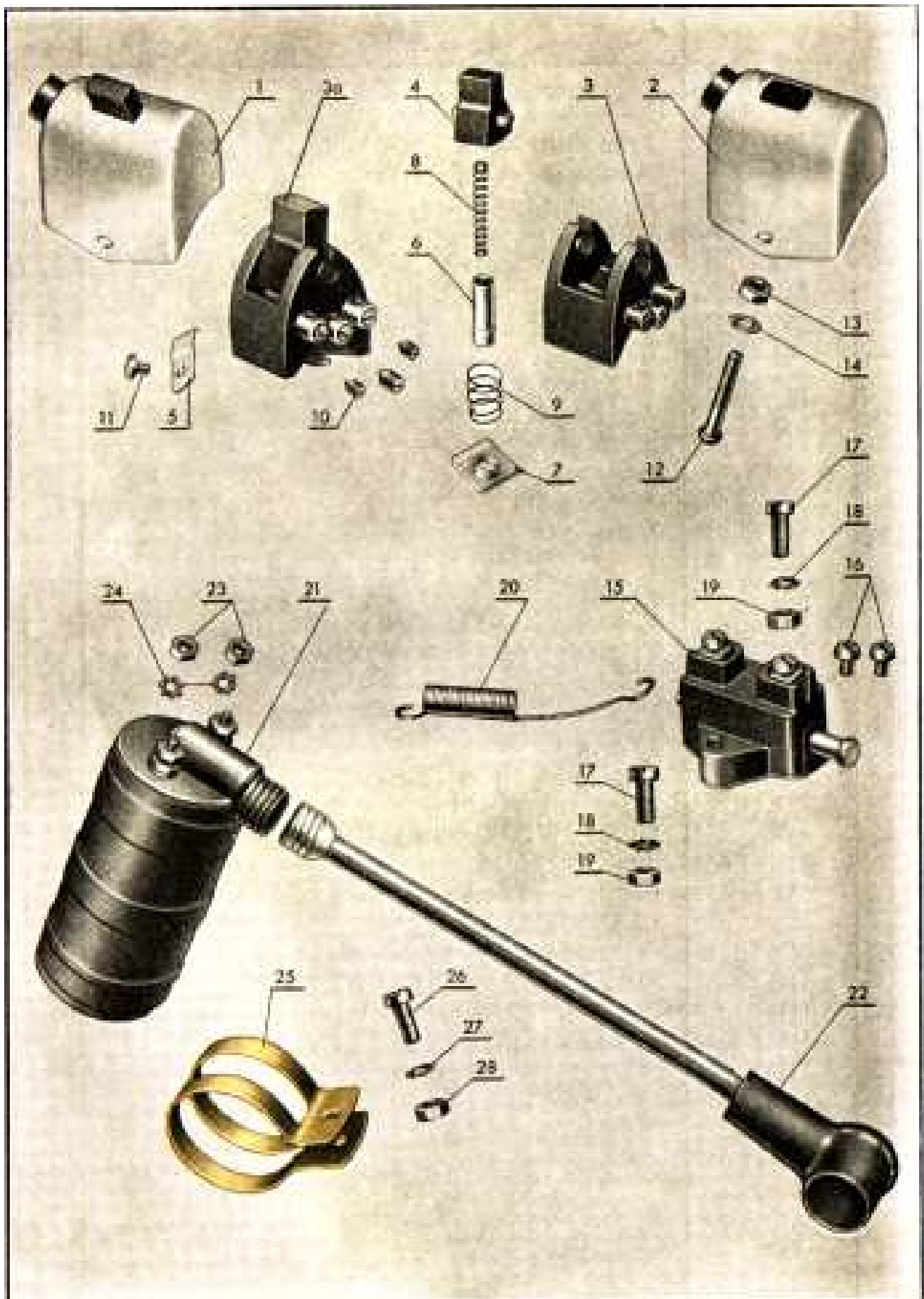

Abblend- und Bremslichtschalter, Zündspule

Pos.	Bestellnummer	Benennung	Stückzahl
1	353 65 101	Abblendschalter kompl.	1
2	353 65 120	Gehäuse kompl. mit Druckknopf	1
3	353 65 140	Abblendschalterkörper	1
3a	353 65 130	Abblendschalterkörper kompl.	1
4	353 65 144	Hebel	1
5	353 65 145	Signalhornkontakt	1
6	353 65 131	Kontaktbüchse	1
7	353 65 132	Kontaktblech	1
8	353 65 133	Feder	1
9	353 65 134	Untere Feder	1
10	353 65 135	Stellschraube	3
11	353 65 136	Schraube M 3 × 4	1
12	6 11148 2901	Schraube M 3.5 × 28 ČSN 02 1148	1
13	6 11401 2035	Mutter M 3.5 ČSN 02 1401	1
14	6 11744 2037	Unterlagscheibe 3.7 ČSN 02 1744.04	1
15	6 94431 0001	Bremslichtschalter	1
16	6 11134 2025	Schraube M 3 × 6 ČSN 02 1134	2
17	6 11134 1042	Schraube M 4 × 15 ČSN 02 1134	2
18	6 11744 1043	Unterlagscheibe 4.3 ČSN 02 1744.03	2
19	6 11401 1004	Mutter M 4 ČSN 02 1401	2
20	501 37 064	Bremslichtschalterfeder	1
21	355 66 100	Zündspule	1
22	501 66 030	Zündkabel	1
23	6 11403 2005	Mutter M 5 ČSN 02 1403	2
24	6 11744 2053	Unterlagscheibe 5.3 ČSN 02 1744.04	2
25	353 66 011	Befestigungsbügel	1
26	6 11134 1103	Schraube M 6 × 15 ČSN 02 1134	1
27	6 11744 1064	Unterlagscheibe 6.4 ČSN 02 1744.03	1
28	6 11401 1006	Mutter M 6 ČSN 02 1401	1

Scheinwerfer und Schlusslampe



Scheinwerfer und Schlusslampe

Pos.	Bestellnummer	Benennung	Stückzahl
1	353 67 050	Scheinwerfer ohne Glühlampen	1
2	353 67 161	Scheinwerferring	1
3	353 67 027	Scheinwerferglas	1
4	353 67 078	Dichtung	1
5	353 67 015	Schraube M 5	1
6	353 67 014	Distanzeinlage	1
7	353 67 170	Scheinwerferspiegel	1
8	353 67 182	Stellschraube	1
9	353 67 183	Dichtung	1
10	6 11781 2089	Splint 1× 10 ČSN 02 1781.02	1
11	353 67 035	Glühlampenfassung	1
12	353 67 040	Verschluss	1
13	6 11134 2025	Schraube M 3 × 6 ČSN 02 1134	4
14	6 11726 2032	Unterlagscheibe 3.2 ČSN 02 1726.15	4
15	6 94311 0625	Glühlampe 6 V – 25/25 W ČSN 30 4311	1
16	6 94317 0615	Glühlampe 6 V – 1.5 W ČSN 304317	1
17	501 68 030	Glühlampenhalter	1
18	501 68 014	Schlusslampengehäuse	1
19	6 11134 2025	Schraube M 3 × 6 ČSN 02 1134	2
20	501 68 041	Unterlagscheibe	1
21	6 94319 0605	Glühlampe 6V / 5W ČSB 30 4319	1
22	6 94319 0610	Glühlampe 6V / 10W ČSN 30 4319	1
23	6 11131 2050	Schraube M 4 × 35 ČSN 02 1131	2
24	6 11740 2041	Unterlagscheibe 4.3 ČSN 02 1744.05	2
25	6 11401 1004	Mutter M 4	2

Batterie und Werkzeugsatz

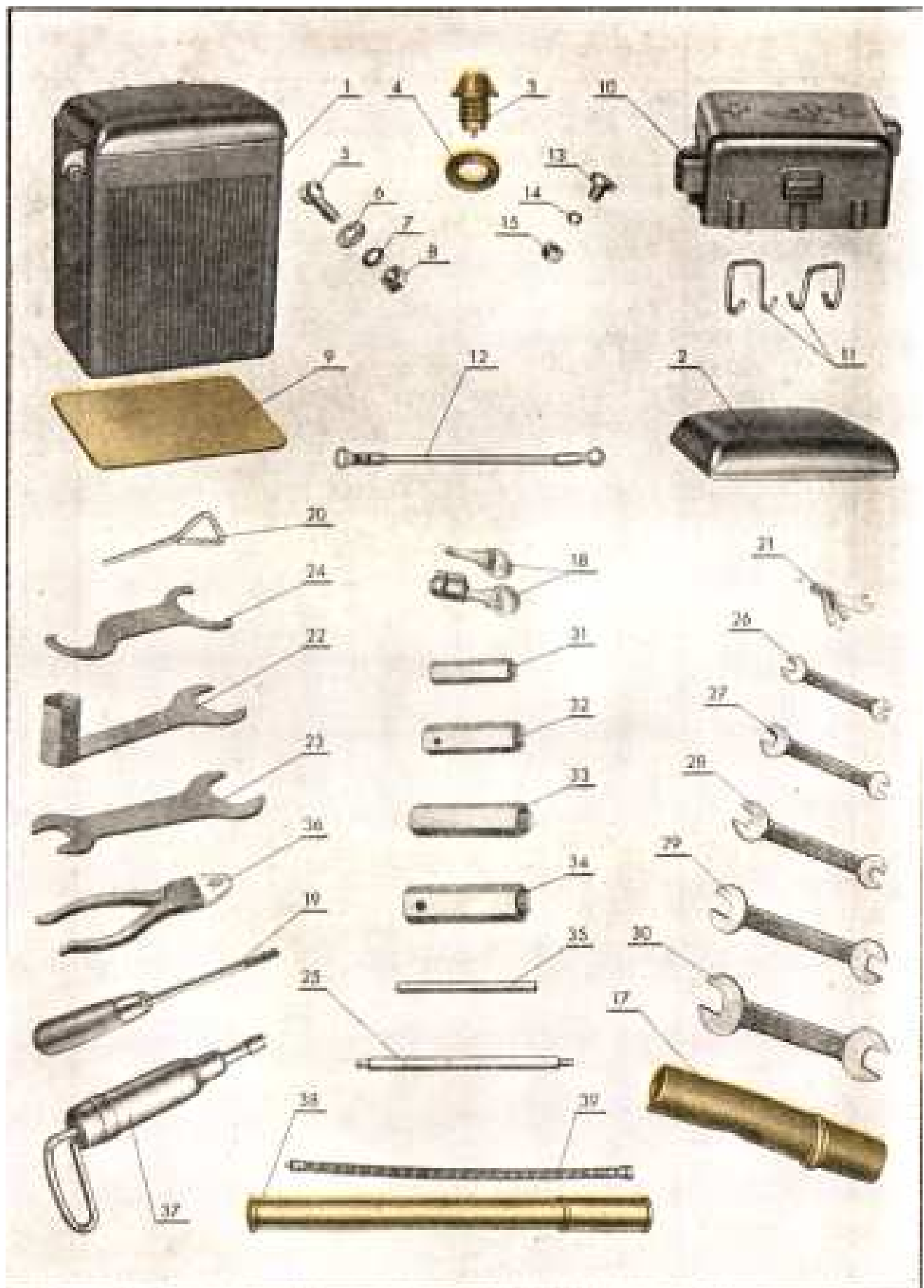

Batterie und Werkzeugsatz

Pos.	Bestellnummer	Benennung	Stückzahl
1	6 94254 0614	Batterie 6V – 14 Ah ČSN 30 4254	1
2	6 94254 0004	Batteriedeckel	1
3	6 94254 0002	Batteriepfropfen mit Gewinde ČSN 30 4265	3
4	6 94254 0003	Dichtungsunterlage für Pfropfen	3
5	6 11133 2071	Schraube M 5 × 15 ČSN 02 1133	2
6	6 11702 2053	Unterlagscheibe 5.3 ČSN 02 1702.14	2
7	6 11740 2051	Unterlagscheibe 5.1 ČSN 02 1740.03	2
8	6 11401 2005	Mutter M 5 ČSN 02 1401	2
9	501 60 183	Batterieunterlage	1
10	501 60 186	Batteriedeckel	1
11	501 60 188	Befestigungsbügel	2
12	353 69 020	Kabel, Batterie – Pluspol-Masse	1
13	6 11134 1039	Scharube M 4 × 8 ČSN 1134	1
14	6 11740 1041	Unterlagscheibe 4.3 ČSN 02 1744.03	1
15	6 11401 1004	Mutter M 4 ČSN 02 1401	1
16	501 71 001	Werkzeugsatz kompl.	1
17	353 71 015	Wickeltasche	1
18	501 71 040	Sicherungsschloss mit 2 Schlüsseln	2
19	501 71 030	Schraubenzieher	1
20	353 71 011	Schraubenzieher 3mm	1
21	353 71 014	Kontaktschlüssel	1
22	501 71 010	Kombinierter Schlüssel	1
23	501 71 021	Schlüssel 24/26 (Hinterradachse-Steuerkopf)	1
24	355 71 017	Hackenschlüssel	1
25	501 71 022	Griff	1
26	6 30610 2001	Schlüssel 5.5/7 ČSN 23 0610.2	1
27	6 30610 2002	Schlüssel 9/10 ČSN 0 23 0610.2	1
28	6 30610 2003	Schlüssel 19/22 ČSN 23 0610.2	1
29	6 30610 2004	Schlüssel 14/17 ČSN 23 0610.2	1
30	6 30610 2005	Schlüssel 11/12 ČSN 23 0610.2	1
31	6 30651 0010	Steckschlüssel 10 ČSN 23 651	1
32	355 71 021	Steckschlüssel 14	1
33	6 30651 0017	Steckschlüssel 17 ČSN 23 651	1
34	6 30651 0022	Steckschlüssel 22 ČSN 23 651	1
35	6 30559 0005	Griff 5 ČSN 23 0659	1
36	6 30380 1180	Kombinationszange	1
37	6 31455 0045	Fettpresse 45 ČSN 23 1455	1
38	6 97855 2363	Luftpumpe	1
39	6 97856 0000	Schlauch	1
40	355 71 040	Schlüssel 5.5/7 mit Lehren	1

Vergaserfüllungstift-Betätigung von Aussen - Ergänzungen auf Sonderbest.

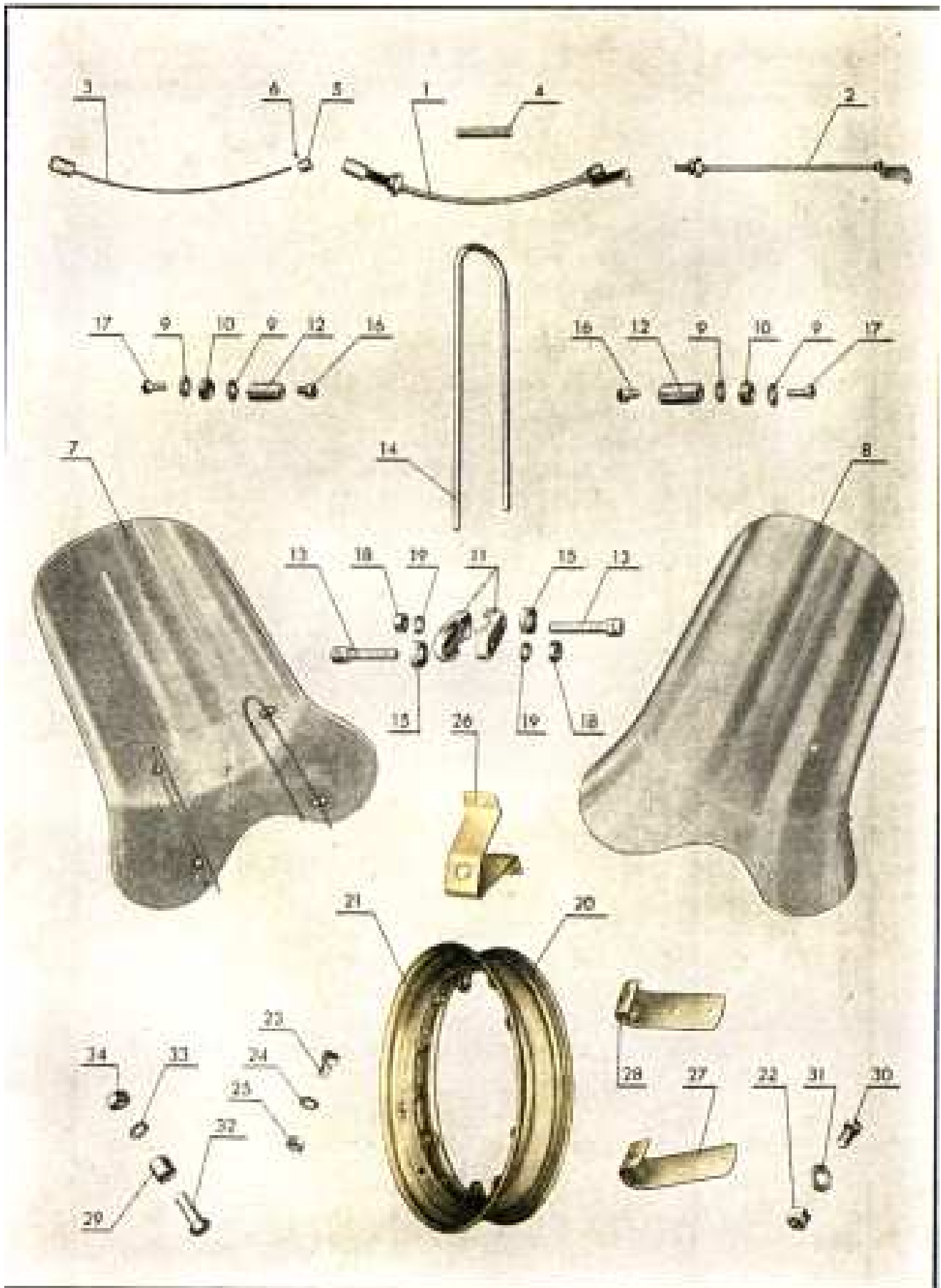

Vergaserfüllungstift-Betätigung von Aussen - Ergänzungen auf Sonderbest.

Pos.	Bestellnummer	Benennung	Stückzahl
Vergaserfüllungstift-Betätigung von Aussen der Karosserie			
1	501 00 020	Vergaserfüllungstift-Betätigung	1
2	501 00 021	Bowdenzug kompl.	1
3	501 00 027	Druckknopf kompl.	1
4	501 00 032	Feder	1
5	501 00 033	Endstück des Druckknopfes	1
6	6 11181 2938	Schraube M 4 × 6 ČSN 02 1181	1
Ergänzungen auf Sonderbestellung			
7	501 72 010	Wetterschutz kompl.	1
8	501 72 011	Wetterschutz	1
9	501 72 013	Tülle	4
10	150 49 005	Unterlagscheibe	8
11	501 72 014	Halterstück	4
12	501 72 015	Halter	4
13	501 72 016	Schraube	2
14	501 72 017	Stütze	2
15	501 72 018	Unterlagscheibe	4
16	6 11149 2103	Schraube M 6 × 15 ČSN 02 1149	4
17	6 11103 2102	Schraube M 6 × 12 ČSN 02 1103	4
18	6 11401 2008	Mutter M 8 ČSN 02 1401	4
19	6 11740 2082	Unterlagscheibe 8.2 ČSN 02 1740.04	4
	501 72 040	Ersatzrad mit Pneu kompl.	1
20	501 51 020	Rechte Felgenhälfte	1
21	501 51 030	Linke Felgenhälfte	1
22	501 51 041	Mutter	3
23	6 11103 2102	Schraube M 6 × 12 ČSN 02 1103	12
24	6 11740 2061	Unterlagscheibe 6.5 ČSN 02 1744.05	12
25	6 11401 2006	Mutter M 6 ČSN 02 1401	12
26	501 72 041	Oberer Halter	1
27	501 72 043	Linker Halter	1
28	501 72 045	Rechter Halter	1
29	501 72 047	Distanzstück	1
30	501 51 015	Schraube	3
31	501 51 016	Unterlagscheibe	3
32	6 11146 2074	Schraube M 5 × 22 ČSN 02 1146	1

33 = Post. 56 auf der Seite 23
34 = Post. 55 auf der Seite 23

Nach Bestell-Nummern geordnetes Ersatzteilverzeichnis

Erste Spalte: Bestellnummer des Ersatzteiles.

Zweite Spalte: Seite.

46 0946 86	13	151 16 074	11	353 16 069	11
150 11 004	5	151 22 021	17	353 16 071	11
150 11 008	5, 25	151 22 051	15	353 16 074	11
150 11 061	5	151 24 072	15	353 16 075	11
150 12 015	9	151 28 007	17	353 16 076	11
150 12 046	9	151 28 034	17	353 16 077	11
150 12 057	9	151 28 038	17	353 16 078	11
150 12 067	9	151 39 059	25	353 16 079	11
150 12 078	9	151 63 027	45	353 16 080	11
150 12 087	9	151 65 006	39	353 16 081	11
150 19 024	43	152 12 003	9	353 16 082	11
150 20 052	41	152 12 052	9	353 30 011	29
150 20 054	41	152 12 246	9	353 31 028	35
150 22 050	15	155 22 084	13	353 31 030	29
150 22 051	15	158 13 006	9	353 33 021	23
150 22 052	15	158 61 017	39	353 35 107	29
150 22 053	15	351 01 101	19	353 35 108	29
150 22 061	13	351 01 102	19	353 35 109	29
150 24 017	15	351 01 103	19	353 35 110	29
150 24 049	15	351 01 120	19	353 35 111	29
150 24 050	15	351 01 140	19	353 35 112	29
150 28 004	17	351 11 201	5	353 35 114	29
150 28 035	17	351 51 010	33	353 35 115	29
150 28 033	17	351 51 020	33	353 35 116	29
150 28 049	17	351 51 031	33	353 35 117	29
150 28 053	17	351 51 033	33	353 35 118	29
150 28 062	17	351 51 034	33	353 35 119	29
150 28 076	17	351 51 035	33	353 35 120	29
150 28 083	17	351 51 420	33, 37	353 35 130	29
150 28 084	17	351 51 422	33, 37	353 35 132	29
150 28 085	17	351 51 441	33, 37	353 35 141	29
150 28 086	17	353 03 033	35	353 35 152	29
150 28 087	17	353 11 114	7	353 37 063	31
150 33 024	39	353 12 012	9	353 39 013	25
150 42 084	23	353 16 052	11	353 46 024	31
150 49 005	23, 27, 53	353 16 053	11	353 46 031	31
150 49 030	31	353 16 054	11	353 46 060	31
150 51 068	33, 37	353 16 055	11	353 46 070	31
150 65 019	39	353 16 056	11	353 46 081	31
150 65 020	39	353 16 058	11	353 46 082	31
150 65 021	39	353 16 060	11	353 46 083	31
150 65 030	39	353 16 061	11	353 46 101	31
150 65 037	39	353 16 062	11	353 46 105	31
150 65 044	39	353 16 063	11	353 46 112	31
150 65 051	39	353 16 064	11	353 46 113	31
150 65 184	39	353 16 065	11	353 51 032	33
151 12 025	9	353 16 066	11	353 51 204	33, 37
151 16 055	11	353 16 068	11	353 51 445	37

353 51 446	33, 37	353 71 015	51	355 24 050	15
353 56 206	33	354 16 059	11	355 24 051	15
353 63 000	45	354 16 051	11	355 24 055	15
353 63 010	45	354 16 067	11	355 24 056	15
353 63 011	45	355 01 014	19	355 24 057	15
353 63 012	45	355 01 015	19	355 24 058	15
353 63 013	45	355 01 150	19	355 24 090	15
353 63 014	45	355 01 155	19	355 24 100	15
353 63 015	45	355 01 310	11	355 24 113	15
353 63 016	45	355 01 320	11	355 28 010	17
353 63 017	45	355 01 330	11	355 28 011	17
353 63 018	45	355 11 026	5	355 28 013	17
353 63 019	45	355 11 031	5	355 28 014	17
353 63 020	45	355 11 038	11	355 28 015	17
353 63 024	45	355 11 039	5	355 28 020	17
353 63 025	45	355 11 110	7	355 28 022	17
353 63 026	45	355 11 120	7	355 28 030	17
353 63 027	45	355 11 142	5	355 28 041	17
353 63 028	45	355 11 143	5	355 28 042	17
353 63 029	45	355 11 150	7	355 28 043	17
353 63 030	45	355 11 151	7	355 28 044	17
353 63 031	45	355 11 203	7	355 28 045	17
353 63 032	45	355 11 205	5	355 28 046	17
353 63 033	45	355 11 208	7	355 28 047	17
353 63 034	45	355 11 209	7, 35	355 28 049	17
353 63 035	45	355 11 212	7	355 28 051	17
353 63 036	45	355 12 031	9	355 28 055	17
353 63 037	45	355 12 033	9	355 28 100	17
353 63 039	45	355 12 111	9	355 28 111	17
353 65 101	47	355 12 121	9	355 28 114	17
353 65 120	47	355 12 132	9	355 28 121	17
353 65 130	47	355 12 141	9	355 28 122	17
353 65 131	47	355 12 233	9	355 41 081	23
353 65 132	47	355 19 010	41	355 61 000	41
353 65 133	47	355 22 011	13	355 61 011	41
353 65 134	47	355 22 021	13	355 61 100	41
353 65 135	47	355 22 030	13	355 61 111	41
353 65 136	47	355 22 032	13	355 61 112	41
353 65 140	47	355 22 033	13	355 61 114	41
353 65 144	47	355 22 041	13	355 61 155	41
353 65 145	47	355 22 042	13	355 61 173	43
353 66 011	47	355 22 043	13	355 61 174	43
353 67 014	49	355 22 044	13	355 61 176	43
353 67 015	49	355 22 045	13	355 61 180	41
353 67 027	49	355 22 046	13	355 61 182	41
353 67 035	49	355 22 047	13	355 61 184	41
353 67 040	49	355 22 048	13	355 61 185	41
353 67 050	49	355 22 049	13	355 61 186	41
353 67 078	49	355 22 051	13	355 61 190	41
353 67 161	49	355 22 056	13	355 61 195	41
353 67 170	49	355 22 057	13	355 61 211	43
353 67 182	49	355 22 058	13	355 61 212	43
353 67 183	49	355 24 012	27	355 61 214	43
353 69 020	51	355 24 020	15	355 61 220	43
353 71 011	51	355 24 037	15	355 61 230	43

355 61 240	43	501 11 029	7	501 31 083	21
355 61 250	43	501 11 050	5	501 31 095	21
355 61 261	43	501 11 130	7	501 31 096	21
355 61 300	43	501 11 145	7	501 31 098	21
355 61 411	43	501 11 146	7	501 31 100zb	21
355 61 412	41	501 13 016	9	501 31 100	21
355 61 420	43	501 16 000	11	501 31 351	21
355 61 460	43	501 16 057	11	501 31 352	21
355 61 520	43	501 16 070	11	501 34 000	27
355 66 100	47	501 16 072	11	501 34 023	27
355 71 017	51	501 22 110	13	501 34 024	27
355 71 021	51	501 22 211	15	501 34 025	27
355 71 040	51	501 22 212	15	501 34 030	27
356 01 420	19	501 22 213	15	501 35 010	35
356 11 027	11	501 22 214	15	501 35 020	35
356 11 032	5	501 22 220	15	501 35 030	35
356 11 037	5	501 22 221	15	501 36 010	27
356 12 040	9	501 22 231	15	501 36 010zb	27
356 12 041	9	501 22 232	15	501 36 022	27
356 12 042	9	501 22 233	15	501 36 023	27
356 12 043	9	501 24 010	15	501 36 024	27
356 12 044	9	501 23 021	15, 27	501 36 025	27
356 12 100	9	501 28 048	17	501 36 026	27
356 12 112	9	501 30 010	21	501 37 010	27
356 12 200	9	501 30 020	25	501 37 030	27
356 12 230	9	501 30 021	27	501 37 040	27
356 12 240	9	501 30 022	25, 27	501 37 050	27
356 13 010	9	501 30 024	25	501 37 060	27
356 22 053	13	501 30 081	21	501 37 062	27
501 00 011	35	501 30 082	21	501 37 063	27
501 00 012	35	501 31 010	23	501 37 064	47
501 00 013	35	501 31 011	23	501 37 065	27
501 00 015	35	501 31 020	23	501 37 066	27
501 00 016	35	501 31 021	23	501 37 067	27
501 00 020	53	501 31 027	23	501 39 010	25
501 00 021	53	501 31 028	23	501 39 011	25
501 00 027	53	501 31 029	23	501 39 014	25
501 00 032	53	501 31 030	23	501 39 015	25
501 00 033	53	501 31 031	23	501 39 016	25
501 01 011	19	501 31 040	23	501 39 020	25
501 01 012	19	501 31 041	23	501 39 031	25
501 01 110	19	501 31 061	21	501 39 032	25
501 01 200	19	501 31 062	21	501 39 033	25
501 01 300	11	501 31 063	21	501 39 034	25
501 01 343	11	501 31 064	21	501 39 044	25
501 01 400	19	501 31 065	23	501 39 045	25
501 01 410	19	501 31 068	23	501 39 049	25
501 10 011	35	501 31 072	23	501 39 053	25
501 10 012	35	501 31 073	23	501 39 100	25
501 10 020	13	501 31 074	21	501 39 100zb	25
501 10 030	5	501 31 075	21	501 39 210	25
501 10 041	35	501 31 076	21	501 39 220	25
501 11 011	5	501 31 077	23	501 41 000	29
501 11 013	5	501 31 078	23	501 41 010	29
501 11 020	5	501 31 079	23	501 41 020	29

501 41 030	29	501 56 080	37	501 72 043	53
501 41 032	29	501 56 086	37	501 72 045	53
501 41 033	29	501 56 089	37	501 72 047	53
501 41 050	29	501 60 020	39	6 00020 6101	53
501 41 061	29	501 60 030	39	6 00020 6204	7, 37
501 41 062	29	501 60 040	39	6 00030 0009	37
501 41 063	29	501 60 050	39	6 00030 6302	7
501 41 064	29	501 60 060	39	6 00030 6304	7
501 41 065	29	501 60 066	39	6 01200 0007	17
501 41 066	29	501 60 070	39	6 01210 0007	45
501 41 067	29	501 60 075	39	6 11101 1073	21
501 41 068	29	501 60 080	39	6 11101 1113	35
501 41 069	29	501 60 181	43	6 11101 1117	29
501 41 074	29	501 60 182	45	6 11101 1246	35
501 41 081	29	501 60 183	51	6 11101 1256	35
501 41 100	29	501 60 185	43	6 11101 3179	29
501 41 101	29	501 60 186	51	6 11101 3181	29
501 41 106	29	501 60 188	51	6 11101 5107	15, 27
501 41 142	29	501 60 189	39	6 11101 5214	5
501 46 001	31	501 60 181	39	6 11101 5116	5
501 46 010	31	501 60 192	39	6 11101 6127	41
501 46 020	31	501 60 200	39	6 11101 6252	29
501 46 030	31	501 60 310	39	6 11103 1070	23
501 46 040	31	501 60 313	39	6 11103 1101	11
501 51 010	33	501 60 320	39	6 11103 1103	17
501 51 015	33, 37, 53	501 60 330	39	6 11103 1172	27
501 51 016	33, 37, 53	501 60 333	39	6 11103 1241	5
501 51 020	33, 37, 53	501 60 331	39	6 11103 2040	43
501 51 030	33, 37, 53	501 60 340	39	6 11103 2101	53
501 51 041	33, 37, 53	501 60 350	39	6 11103 2102	33, 35, 53
501 51 100	33	501 60 351	39	6 11103 2171	27
501 51 110	33	501 60 352	39	6 11103 5102	37
501 56 010	37	501 60 353	39	6 11104 5467	35
501 56 020	35	501 60 360	39	6 11148 2891	41
501 56 024	35	501 62 000	43	6 11131 1108	35
501 56 026	37	501 66 030	47	6 11131 2050	49
501 56 031	35	501 68 014	49	6 11131 2106	5
501 56 034	35	501 68 030	49	6 11131 2109	5
501 56 035	37	501 68 041	49	6 11131 2111	5
501 56 038	37	501 71 001	51	6 11131 2115	5
501 56 040	37	501 71 010	51	6 11133 1022	17
501 56 050	35	501 71 021	51	6 11133 1067	21, 23
501 56 061	37	501 71 022	51	6 11133 1071	7
501 56 062	37	501 71 030	51	6 11133 1168	7
501 56 063	37	501 71 040	51	6 11133 2036	41
501 56 064	35	501 72 010	53	6 11133 2037	43
501 56 065	35	501 72 011	53	6 11133 2039	11
501 56 066	37	501 72 013	53	6 11133 2040	41
501 56 067	35	501 72 014	53	6 11133 2041	41
501 56 068	35	501 72 015	53	6 11133 2042	41
501 56 069	37	501 72 016	53	6 11133 2043	41
501 56 071	37	501 72 017	53	6 11133 2071	51
501 56 072	37	501 72 018	53	6 11134 1039	51
501 56 073	37	501 72 040	53	6 11134 1042	47
501 56 074	37	501 72 041	53	6 11134 1068	25

6 11134 1103	47	6 11403 2035	45	6 12173 0412	7
6 11134 1104	13	6 11444 2035	41	6 12301 0205	43
6 11134 2025	49	6 11553 1071	15	6 12301 0370	35
6 11134 2035	22	6 11701 1084	5, 27	6 12311 0410	17
6 11134 2046	43	6 11701 1150	35	6 12330 7289	33, 37
6 11146 2074	53	6 11701 2064	27	6 12380 2374	41
6 11148 1068	7	6 11701 2105	37	6 12928 0015	9
6 11148 2070	23	6 11702 1043	35	6 12929 0070	13
6 11148 2099	5	6 11702 2037	45	6 12930 0012	33, 37
6 11148 2891	41, 43	6 11702	41, 43	6 12931 0026	37
6 11148 2901	47	6 11702 2053	51	6 12031 0032	33
6 11149 2103	53	6 11702 2064	41	6 12931 0042	7
6 11151 1115	35	6 11762 2032	49	6 12931 0047	7, 37
6 11151 2045	45	6 11726 2084	27	6 12931 0052	7
6 11151 2046	45	6 11735 2037	41	6 17421 0006	29
6 11153 1070	7	6 11735 2043	41	6 17423 0010	35
6 11153 1071	15	6 11740 1041	21, 27, 51	6 24300 0026	7
6 11153 2025	45	6 11740 1051	7, 21, 23	6 24300 0121	7
6 11158 2069	31	6 11740 1061	7, 13, 17,	6 24340 3047	37
6 11158 2070	37		27, 29, 35	6 28200 6280	29
6 1158 3041	21, 27	6 11740 1082	5, 19, 25,	6 30380 1180	51
6 11158 3042	21		27	6 30610 2002	51
6 11181 2038	53	6 11740 1102	5, 35	6 30610 2003	51
6 11181 2099	31	6 11740 1162	9	6 30610 2004	51
6 11183 2038	41	6 11740 2041	49	6 30610 2005	51
6 11183 2039	7, 43	6 11740 2051	31, 51	6 30651 0010	51
6 11185 1068	29	6 11740 2061	33, 37, 53	6 30651 0017	51
6 11200 0007	29	6 11740 2082	5, 27, 29,	6 30651 0022	51
6 11401 1004	21, 27,		33, 37, 53	6 30659 0005	51
	47, 49, 51	6 11740 2102	29	6 31455 0045	51
6 11401 1005	7, 21, 23	6 11740 2122	33	6 93134 2102	25
6 11401 1006	7, 17	6 11744 1043	47	6 93134 3072	31
	27, 29, 47	6 11744 1064	47	6 93400 1638	27
6 11401 1008	5, 19	6 11444 2035	41	6 94143 0240	9
6 11401 1108	5	6 11744 2037	47	6 94149 0014	9
6 11401 2004	43	6 11744 2043	41, 43, 47	6 94254 0002	51
6 11401 2005	51	6 11744 2053	47	6 94254 0003	51
6 11401 2006	19, 33,	6 11781 2089	11, 43	6 94254	51
	37, 53		49	6 94254 0614	51
6 11401 2008	27, 52	6 11781 2130	19	6 94311 0625	49
6 11401 2010	29	6 11781 2131	27	6 94317 0615	39, 49
6 11401 2035	47	6 11781 2210	27	6 94317 1215	45
6 11401 2108	33, 37	6 11781 2212	25	6 94318 0615	39
6 11401 3005	31	6 11781 2214	23	6 94319 0605	49
6 11403 1919 35	35	6 11781 2297	35	6 94319 0610	49
6 11403 1112	17	6 11781 2378	23	6 94431 0001	47
6 11403 1116	9, 37	6 11781 2383	23	6 97855 2363	51
6 11403 2005	47	6 12102 0209	15	6 97856 0000	51
6 11403 2008	21, 25	6 12140 0379	25		
6 11403 2010	37	6 12171 0376	17		

